

KÖZÉTKEZTETÉS19

A közétkeztetési nyilvántartások gépesítése

Kivonat

A közétkeztetésekkel foglalkozók körében általánosan elfogadott tétel, hogy a legnehezebb dolog az étkezőkkel történő kapcsolatok frissen tartása. Az ideális megoldás az lenne, ha az étkező (vagy a képviselője, pl. gyermek szülője) mindenféle segítség nélkül tudná, akár óráról órára változtatni az igényeit, természetesen meghatározott időkorláton belül.

Szerencsés János
szerencses@outlook.hu

Tartalomjegyzék

Tartalomjegyzék	1
Előzmények	3
A program telepíthetőségének ajánlott műszaki követelményei:	4
Alkalmazási korlátozások.....	4
Telepítés:	5
Bejelentkezés.....	9
Nyomtatási listák vezérlő ikonjai.....	11
Élelmezésvezetői modul.....	12
Árjegyzék	12
Konyhai működés	13
Rendszer üzemeltetési adatok	13
Étlapok.....	14
Étlapok szerkesztése.....	14
Heti étlap megjelenítése	15
Havi ebédlista megjelenítése	16
Nutricomp étlap importja.....	17
Személyi adatok kezelése	18
Rendelések módosítások.....	21
Étkező Kódolása.....	22
Rendszer modul.....	24
Üzemeltetési kódok.....	24
Felhasználóváltás.....	24
Kilépés	24
Pénzügyi modul	25
Havi zárás.....	25
Elszámolások	26
Elszámolólapok.....	26
Fizetési összesítő ABC sorrendben	27
Fizetési összesítő besorolásonként	28
Fizetési lista étkezési helyek szerint.....	28
Excel számla-táblák listája	28
Étek rendelések	29
Adataim	29

Heti étlap	29
Kapcsolattartói modul	29
Személyi adatok.....	29
Árjegyzékek megtekintése	29
Intézményi szünetek.....	30
Rendelések és módosítások	31
Következő hónap megrendelése	31
Étlapok.....	31
Heti étlapok	31
Havi ebédlista megtekintése	31
Étkezők, konyhai dolgozók	32
Személyes adataim	32
Rendelések és módosítások	32
Havi ebédlista	32
Napi étkezési lista.....	32
Adagok szerinti lista.....	33
Menüválasztások kijelzése	34
Heti étlapok	34
Listázások.....	35
Bejelentkezettek listája	35
Besorolások listája.....	36
Besorolási és jogosultsági lista besorolásonként	37
Besorolási és jogosultsági lista ABC sorrendben	37
Étkezési hely napi étkezési lista.....	38
Teljes napi étkezési lista	38
Intézetben belüli lista	39
Ebéd kiszállítási lista	39
Étkezésüket önállóan intézők listája	40
Szociális ellátottak napi étkezési listája.....	40
Üzenetek küldése	41
E-mail.....	41
SMS.....	43
Képernyő – üzenetek.....	45
Zárszó	46

KÖZÉTKEZTETÉS19.

A nyilvántartásokat gépesítő program

Előzmények

A közétkeztetésekkel foglalkozók körében általánosan elfogadott tétel, hogy a legnehezebb dolog az étkezőkkel történő kapcsolatok frissen tartása. Az ideális megoldás az lenne, ha az étkező (vagy a képviselője, pl. gyermek szülője) mindenféle segítség nélkül tudná, akár óráról órára változtatni az igényeit, természetesen meghatározott időkorláton belül.

Nagy mértékben könnyítené a munkát, ha az ételmezésvezetőnek nem kellene manuálisan kezelni az adatokat, hanem minden étkező (képviselője, kapcsolattartója) közvetlenül, az internet felhasználásával tudná a megrendelését, vagy a megrendelésének törlését végezni. Az ételmezésvezető pedig egy-két gombnyomásra elő tudná állítani a szükséges napi igényeket.

Az is nagy segítség lenne, ha a melegítő-konyhai dolgozók személy szerinti listákat tudnának előállítani, (lehívni) az ételmezésvezető terhelése nélkül. (Gondoljunk bele, hogy különösen bölcsődéknél, óvodáknál milyen gyakran fordul elő, hogy valaki hirtelen megbetegszik, vagy éppen meggyógyul, így gyakran változik az ételmezettek listája)

„Az sem egy hátrány”, hogy

- minden étkező mindig a friss árjegyzékhez férjen hozzá, kalkulálni tudja a várható költségeket
- az ételmezésvezető az érvényes árjegyzék, valamint a ténylegesen leadott rendelések szerint manuális számolások nélkül tudja előállítani a havi elszámolást
- viszonylag egyszerűen tudjon üzeneteket eljuttatni az érintettekhez akár a képernyőn, akár a mobiltelefonon keresztül,
- az időseket ellátó szervezet a tényleges igényeknek megfelelően címlistát készíthessen a napi kiszállításokról
- az alsós pedagógus naponta tudja, hogy kiket kell vinni tízórazni, ebédelni, uzsonnázni
- az „A” „B” menüs rendszerben egyszerűen tudja a konyhai kiszolgáló, kinek milyen menüt kell kiszolgáltatni, stb.

Ez a program azt a célt tűzte ki, hogy az eredeti „Közétkeztetés” programot a gyakorlati tapasztalatoknak megfelelően modernizálja, gyorsítsa, a fejlesztési igényeket véve alapul bővítse.

Alkalmazásának javasolt köre a kis és közepes méretű települések (általában) önkormányzati tulajdonú konyhái (100-500 fős).

A címben szereplő 19-es kiegészítés arra utal, hogy a terveinknek megfelelően 2019 végére fejezzük be a fejlesztéseket, ami meg is történt. A 2020-as COVID azonban a közétkeztetésekben is váratlan helyzetet teremtett, ezért az új verzió csak a járvány (remélhetőleg) végén 2021 nyarától válik ajánlottá.

A program telepíthetőségének ajánlott műszaki követelményei:

- Asztali, vagy hordozható PC
- 64 bites lapkakészlet
- min 4 GByte RAM, 2 Gbyte szabad háttértár
- stabil internet-kapcsolat
- 1920:1080 (1440:900) képernyőfelbontású videó-meghajtó
- win7, win8, win8.1, Win10, Win11 operációs rendszer

A felsorolás az optimális adatokat tartalmazza, de működik 32 bites XD-n és SD formátumban (1024*768) is, de a képernyő mérete miatt nem ajánlott. A működés sebességét nagy mértékben befolyásolja az internet sebessége, valamint az alkalmazott számítógép processzorsebessége és RAM –mérete. Win11 használatakor ügyelni kell arra hogy a telepítve legyen az Office, mégpedig 32 bites változatban.

Alkalmazási korlátozások

Az intézeten belüli csoportok lehetőségei:

Bölcsőde:

A csoport
B csoport
C csoport

Óvoda:

Kis csoport
Középső csoport
Nagy csoport

Iskola:

1A, 1B
2A, 2B
3A, 3B
4A, 4B
5A, 5B
6A, 6B
7A, 7B
8A, 8B

Középiskolások:

(fejlesztés alatt, nem használható)

Felnőttek:

(Minden 14.életévét betöltött
-már nem ált. iskolás- étkező)
Ezen belül megkülönböztetve az alábbiak:
Konyhai dolgozók
Étkezési kapcsolattartók
Pénzügyi ügyintézők

Telepítés:

A településen az első „Közétkeztetés19” programot az **élelmezésvezető gépére kell** telepíteni.

A program telepítése különleges ismereteket nem igényel, de a programot általában (a számítógépek elfogadott beállításai miatt) csak rendszergazdai jogokkal bíró személy telepítheti, a lemezen-, vagy elektronikus úton letöltött programcsomag „KÖZETKEZTETES19_SETUP” programjának futtatásával.

A telepítés alkalmával a vírus-ellenőrzők, így pl. a „Windows defender” is jelezni fogja, hogy „megvédi a számítógépet” és vár a további instrukcióra. **Ekkor kattikeljen a további informácok-ra és mindenképpen futtassa a programot. (A program ellenőrzött, vírusmentes!)**

A különböző védelmi programok különbözőképpen ragálnak. Itt az általában alapból használt Defender-t mutatjuk be.

Az első futtatás alkalmával a program rákérdez, hogy rendelkezünk-e az üzemeltetési kóddal.

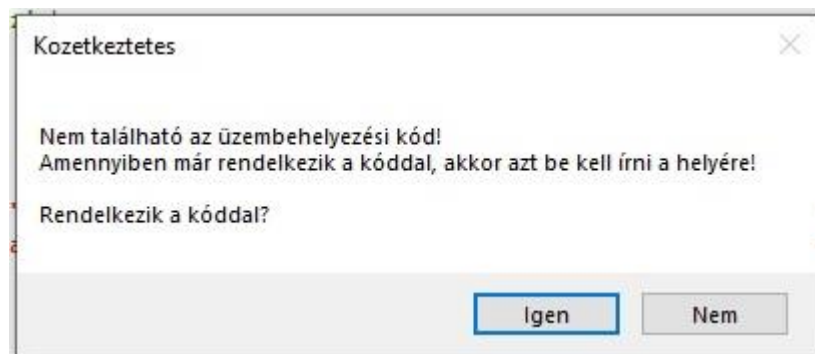

A telepítés első alkalmával még nem rendelkezünk a kóddal, tehát kattikeljük a **Nem**-re. Ekkor kis türelmet kér a gép, amit vegyünk tudomásul!

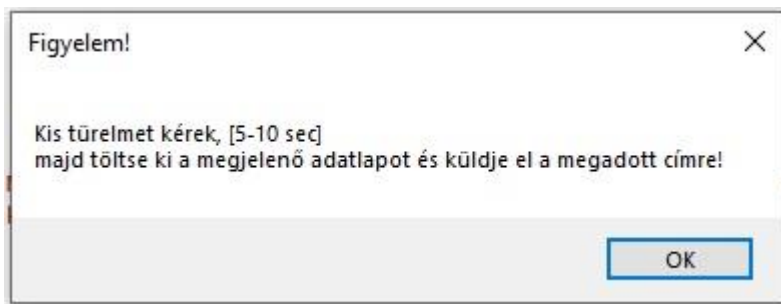

Hatására megjelenik a képernyőn az adatbekérő lap, amit töltsünk ki értelem szerint!

Üzemeltetési kód kérése

Kilépés

ÉTKEZTETÉS PRG.

Nev/cégnév	<input type="text"/>
Irányítószám	<input type="text"/>
Település megnevezése	<input type="text"/>
Utca/tér/körút stb.	<input type="text"/>
H.sz.	<input type="text"/>
Emelet	<input type="text"/>
Ajtó	<input type="text"/>
Megrendelt időtartam	<input type="text"/>
Adószám	<input type="text"/>
Kapcsolattartó	
Neve	<input type="text"/>
E-mail	<input type="text"/>
Telefonszám	<input type="text"/>
Fax	<input type="text"/>

Ezt követően klikkeljünk a rögzítés (nyomtatás) gombra! Megjelenik a nyomtatási kép!

KÖZÉTKEZTETÉS19

2021. 05. 17. 15:37:36 **APEX TELECOM KFT** Oldal: 1/1

ÜZEMELTETÉSI KÓD MEGRENDELÉSE

ÉTKEZTETÉS PRG:

Cég/magánszemély megnev: **Karakószöresög konyha**
Település: Karakószöresög
Irányítószám: 9998 Ut/utca/tér: Libikóka út Hsz: 99 Em: 0 Ajtó: 0
Időtartam: 5 év Adószám: 12345678 12345678

KAPCSOLATTARTÓ

Neve: Gipsz Jakab E-mail: GipszJ99@gmail.com Tel: +36 123 456 789

A PROGRAM AZONOSÍTÓJA

AFKA - 049226D7A7B5 - KHAP

Az On IP-címe

91.144.90.130

Az igényelt kóddal csak a program üzemeltetésére lesz jogosult az igénylő. A program tulajdonjoga nem kerül az igénylő birtokába, azt harmadik fél számára nem adhatja át, illetve tovább.

A használatot a kért időpontig arra a gépre biztosítja a forgalmazó, amelyik gépen kitöltötték az igénylést, tekintettel arra, hogy a rendszer ellenőrzi a processzor-, az alaplap és az internet-hozzáférés azonosítót. Ezzel az Ön adatbiztonságát szolgáljuk. Ebből következően, ha vezetékes internetkapcsolat alkalmazásával kérte a kódot, az üzemeltetési kód is csak a vezetékes kapcsolatra lesz érvényes, ha pedig WIFI-n, akkor csak arra. Kapcsolati mód változtatás esetén új kódot kell kérni.

Az üzemeltetési kódot a vételárak a számlára történő beérkezését követően 48 órán belül küldi a jogtulajdonos. A számlát az üzemeltetési kóddal együtt küldjük.
Az igénylő arra az e-mail címre kapja meg az üzemeltetési kódot, amelyikről feladta az igénylést.

A program fejlesztője folyamatosan azon dolgozik, hogy Önnek kényelmesebb és jobb legyen ez az alkalmazás. Ezért a frissítések automatikusan történnek, azzal Önnek nincs teendője. Természetesen örömmel fogadunk minden építő jellegű javaslatot. A frissítésnek anyagi vonzata nincs.

Megrendelését és javaslatait is küldje az alábbi címre:

Email: info@apex-telecom.hu

Az igénylés elküldésével az igénylő tudomásul veszi és elfogadja az üzemeltetési feltételeket

Először kattintunk a lila nyíllal jelzett ikonra (tényleges nyomtatási kép) majd a zöld nyíllal jelzett mentés ikonra. Válasszuk ki hogy melyik formátumban mentjük a képet (erősen javasolt a PDF).

Mentse el biztos helyre a képet, majd a felszólításnak megfelelően küldje el az

info@apex-telecom.hu címre.

Amikor megkapta a kódot a legközelebbi bekapcsoláskor már a kódra vonatkozó kérdésre válaszoljon **Igen**-nel!

Hatására (egy figyelmeztetést követően) megjelenik az azonosítót kérő ablak. Írja be a kapott kódsort!

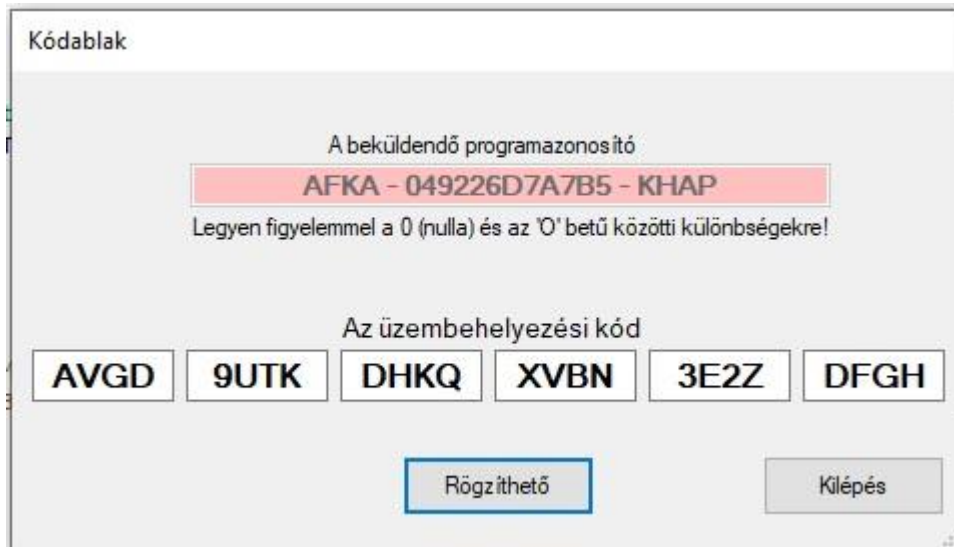

Figyelem! Minden betű nagybetű! Ezt követően kattintson a **Rögzíthető** gombra! Megjelenik a telepítő-ablak.

Az élmezőnyvezető gépére történő telepítés alkalmával az étkezési csoport nevet viselő cellába a „Telepítő”-t kell beírni, egyébként figyelmeztető üzenetet kapunk.

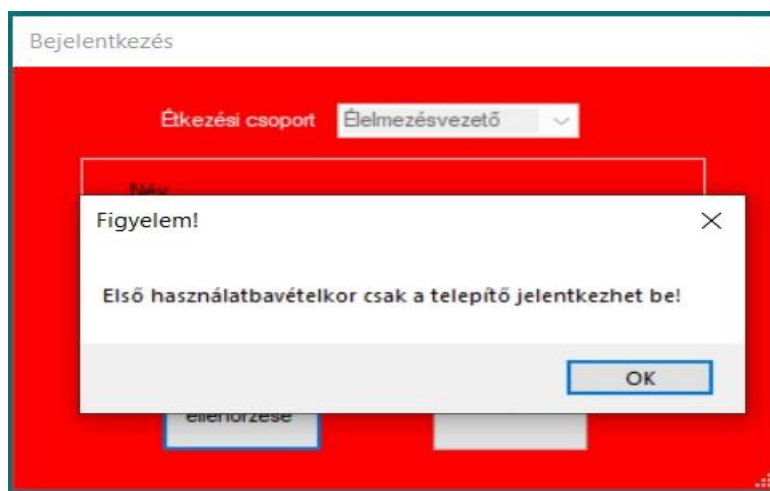

A jelszó kötelezően: „ABC123”

A jelszó beírása után kattinthatunk a **Jelszó ellenőrzése** gombra! Hatására megjelenik az ételmezésvezető nevét és jelszavát kérő ablak. (A jelszót írja fel egy biztos helyre és adja meg az ételmezésvezetőnek!) A jelszót *később* az ételmezésvezető módosíthatja.

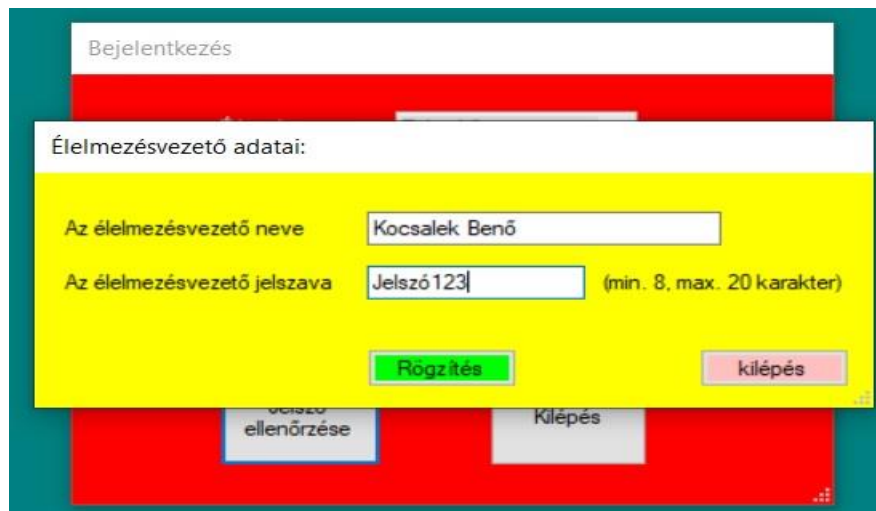

A beírt adatokat rögzítsük! Ezzel az első telepítő feladata véget ért. A következő bejelentkezéskor már az ételmezésvezetőnek kell bejelentkezni.

Bejelentkezés

Az ételmezésvezető első bejelentkezéséhez készítse elő a hivatalos árjegyzéket, a konyha működési rendjét, valamint a rendszer üzemeltetési adatokat (ha használja az ASP számlázó programot akkor annak a szükséges összetevőit, használja-e a Nutricomp ételmezési programot, megjeleníti-e a fizetendő összegeket a felhasználóknál)!

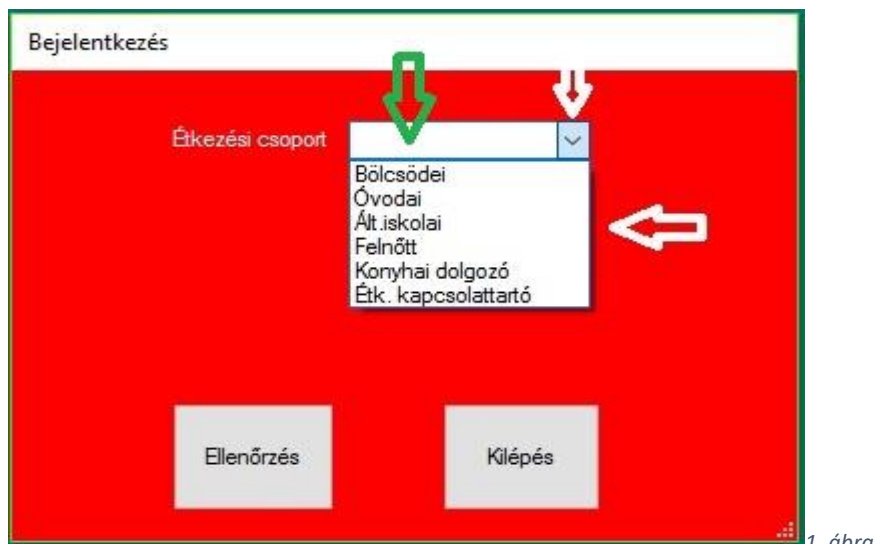

A kódablak felső részén található „Ételmezési csoport” feliratú mező jobb oldalán látható nyílra klikkelve a legördülő listából válassza ki az Ön besorolását, **(vagy amennyiben Ön az ételmezésvezető, akkor írja be az 'Ételmezésvezető' szót a zöld nyíllal jelzett üres mezőbe)**

A jelszó-mezőbe írja be a jelszavát

Ezek után kattintson az **Ellenőrzés** billentyűre, mely a jelszó ellenőrzésére vonatkozik. Ha a jelszó megfelelő, akkor az ablak zöldre vált és a program felajánlja a jelszó módosításának lehetőségét. Ha a módosításra kattint, akkor megjelenik az alábbi ablak

Amennyiben módosítani kívánja a jelszavát (első bejelentkezés alkalmával erősen ajánlott!), kattintson a Jelszó módosítása gombra!

Megjelenik a módosításra alkalmas ablak. Adja meg az új jelszót, majd ismétlje meg a második jelszómezőben! A kettőnek egyeznie kell! Kattintson a **Jelszó felírása** gombra! Hatására megnyílik a Menü.

Nyomtatási listák vezérlő ikonjai

Mielőtt a különböző menüpontokat tárgyalnánk, ismerkedjenek meg a nyomtatási listákat vezérlő ikonokkal, tekintettel arra, hogy az elkövetkezendőkben többször is találkozni fognak kinyomtatható listákkal!

- 1 = A nyomtatási lista első oldalára állunk
- 2 = Egy oldallal vissza
- 3 = az x-edik oldalt mutatja a képernyő
- 4 = A listában szereplő oldalak számát mutatja (csak képernyő-módban), nem állítható, automatikus.
- 5 = Következő oldalra
- 6 = A lista utolsó oldalára állítás
- 7 = Vissza a „szülő” listára (Ez a program nem használja)
- 8 = A „Renderelés leállítása (Ne használja!)
- 9 = A lista frissítése
- 10= Nyomtatási parancs a printernek (A printer kiválaszthatóvá válik)
- 11= A képernyőt a tényleges nyomtatási kép megjelenítésére illetve vissza, állítja
- 12= A nyomtatási oldal paramétereinek beállítása (papír, álló-fekvő, margók)
- 13= A nyomtatás mentési formátumának kiválasztása (excel, PDF, Word)
- 14= A lista méretének változtatása az oldal méretének százalékában
- 15= A keresett adat meghatározása (Ha beírta, akkor a „Find” gombra kell klikkelni
- 16= A következő beírt adat keresése

Vannak lehetőségek amelyek csak az adatformátumban illetve csak a nyomtatási formátumban használhatók. A nem használható ikonok szürke színben jelennek meg, míg a használhatók normál színnel (általában kontrasztos fekete).

Élelmezésvezetői modul

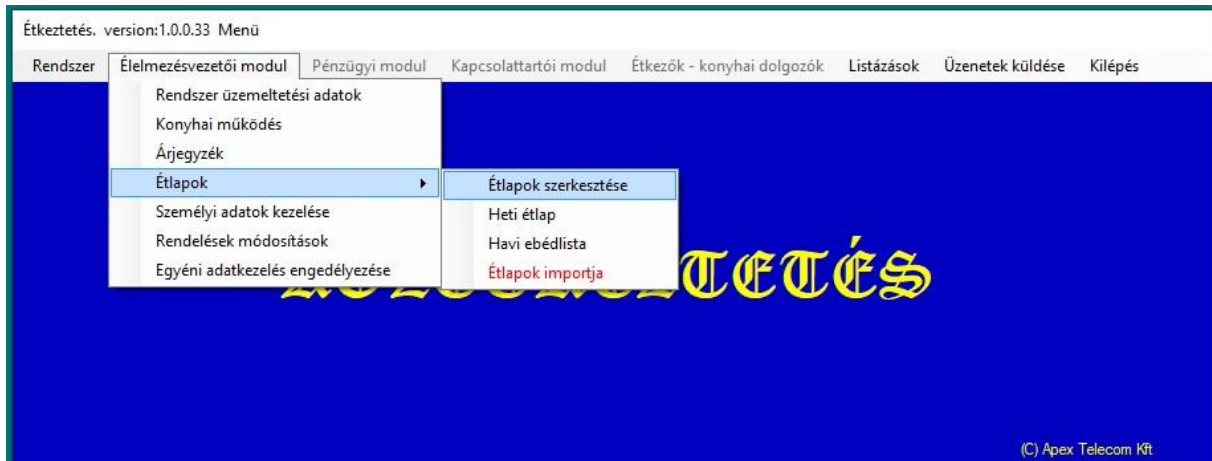

Első használatkor figyelmeztetések sora jelenik meg. Minden alkalommal fogadja el a figyelmeztetést és töltsse ki a szükséges adatokat!

Árjegyzék

Figyelem! Minden adatmezőt ki kell tölteni!

Az 1-es árkategóriába általában az ingyenes, a 4-es árkategóriába a maximális térítési díjak tartoznak. A közbenső kettőbe az önöknél használt kategóriáknak megfelelő nettó árat kell beírni!

Ha minden mezőt kitöltött klikkeljen a **Rögzítés** gombra!

A **Nyomtatás** gombra klikkelve kinyomtathatja az árjegyzéket, vagy word, excel, illetve PDF formátumban ki is mentheti hordozóra.

A kilépés gombra klikkelve visszaléphet a Menü-be

Konyhai működés

Az oldal kitöltése értelemszerűen történik. Ügyeljen az óra formátumára!

Az esetenkénti üzemszüneti napok valamint az esetenkénti működési napok (ünnepek, ledolgozandó napok) kitöltéséhez klikkeljen a dátum-mező legördülő jelére majd válassza ki a megfelelő dátumot és nyomja meg az Enter billentyűt. A dátum automatikusan beíródik az első szabad mezőbe.

A módosítási határidő arra vonatkozik, hogy meddig fogadja el a rendszer a megrendelések módosítását.

Rendszer üzemeltetési adatok

Amennyiben Ön (cége) az ASP-t használja számlázáshoz, jelölje be az ASP számlaexport gombot!

KÖZÉTKEZTETÉS19

Ha használja a Nutricomp étlapkészítőt, azt is jelölje be! Az ASP hatására megjelenik a kiegészítés.

Kiegészítő modulok

Kiegészítő modulok

Pénzügyi tájékoztató

Számlázás

ASP számlaexport

RLB számlaexport

Számlaexport tiltva

ASP számlázás állandó adatok

Intézményi bankszámla Kontársablon kód

Intézménykód Rovat

Számlatömb kódja Partnertípus

Kötelezettségvállaló Előleg

B/K jogcím Igazolás

AFA-mentes indoklás Előirányzat kód

Jogszabályi hivatkozás Folyamatos teljesítés

Részletező kód Automatikus ellenjegyzés

Étlapok importja

Nutricomp

Más étrendtervező

Étlapimport tiltva

Az ASP állandó adatok helyenként eltérőek lehetnek, a helyi sajátosságoknak megfelelően kell kitölteni. Aminek a formátuma az ASP-ben kötött, ott választási lehetőségei vannak a legördülő jelre kattalva. **Ajánlatos a számlázással foglalkozó munkatárssal konzultálni a kitöltés előtt!** Ha végzett, akkor kattaljen a **Mentés és kilépés** gombra!

Étlapok

Étlapok szerkesztése

Étlapok szerkesztése

Dátum: vasárnap Korcsoport:

Étekezés	Menü	Energia	Feherje	Zsír	Telített	Szénh.	Cukor	Só	Allergének	Valószínűsített
Reggeli	<input type="text"/>	<input type="text"/>	<input type="text"/>	<input type="text"/>	<input type="text"/>	<input type="text"/>	<input type="text"/>	<input type="text"/>	<input type="text"/>	<input type="text"/>
Tízórai	<input type="text"/>	<input type="text"/>	<input type="text"/>	<input type="text"/>	<input type="text"/>	<input type="text"/>	<input type="text"/>	<input type="text"/>	<input type="text"/>	<input type="text"/>
Ebéd "A"	<input type="text"/>	<input type="text"/>	<input type="text"/>	<input type="text"/>	<input type="text"/>	<input type="text"/>	<input type="text"/>	<input type="text"/>	<input type="text"/>	<input type="text"/>
Ebéd "B"	<input type="text"/>	<input type="text"/>	<input type="text"/>	<input type="text"/>	<input type="text"/>	<input type="text"/>	<input type="text"/>	<input type="text"/>	<input type="text"/>	<input type="text"/>
Uzsonna	<input type="text"/>	<input type="text"/>	<input type="text"/>	<input type="text"/>	<input type="text"/>	<input type="text"/>	<input type="text"/>	<input type="text"/>	<input type="text"/>	<input type="text"/>
Vacsora "A"	<input type="text"/>	<input type="text"/>	<input type="text"/>	<input type="text"/>	<input type="text"/>	<input type="text"/>	<input type="text"/>	<input type="text"/>	<input type="text"/>	<input type="text"/>
Vacsora "B"	<input type="text"/>	<input type="text"/>	<input type="text"/>	<input type="text"/>	<input type="text"/>	<input type="text"/>	<input type="text"/>	<input type="text"/>	<input type="text"/>	<input type="text"/>

KÖZÉTKEZTETÉS19

Válassza ki a kívánt napot, majd a korcsoportot! Hatására megjelenik a táblázat. Ha az a nap már volt szerkesztve, az adatok is megjelennek a táblázatban, amit tetszés szerint módosíthat. Ha valahol nem szerepel adat, ott a szöveg helyére írjon kötőjelet, szám helyére 0-t.

Heti étlap megjelenítése

A kiválasztott napnak és korcsoportnak megfelelő lista megjelenítése.

Dátum: 2021. 05. 18. Oldal: 1/2

KÖZÉTKEZTETÉSI RENDSZER
MSONTA

Heti étrend: 2021-05-17 - 2021-05-23 - Bölcsőde

Datum	Étk	Menu	KCal	Feh	Zsír	Tel	Sz.h	Cuk.	Só	Allergének	Feltételezett	
2021. 05. 17.	R	tej, 1,5%-os zöldbíszes vajkrém, korpa kiff	189,0	9,0	7,0	3,2	23,0	0,0	0,6	tejtermék, laktóz, glutén	csillagfürt	
	T	gyümölcs	21,0	0,0	0,0	0,0	4,0	0,0	0,0	-	-	
	E-A	tarhonyeles, csikánaj rizottó, gyümölcsös müzliszelet	515,0	25,0	17,0	4,9	86,0	4,0	1,2	glutén, kén-dioxid, szulfit, szója, tejtermék, laktóz, tojás	csillagfürt; diófélék; földmogyoró; szezámmag	
	E-B	U	tojáskrém rozsos kenyér retek	168,0	7,0	6,0	1,5	21,0	0,0	0,6	glutén, mustár, tojás	csillagfürt; szója; tejtermék, laktóz; kén-dioxid, szulfit
	V-A	-		0,0	0,0	0,0	0,0	0,0	0,0	-	-	
2021. 05. 18.	V-B											
	R	óttomos tea kenőmájas rozsos kenyér zöldséghajma	207,0	8,0	6,0	2,7	29,0	7,0	1,0	glutén	mustár; szója; tejtermék, laktóz; csillagfürt	
	T	gyümölcs	32,0	0,0	0,0	0,0	7,0	0,0	0,0	-	-	
	E-A	tárkonyos sertésraguleves, barackos gombóc, alma	738,0	23,0	22,0	8,1	110,0	14,0	1,2	zeller; glutén; tejtermék, laktóz; tojás	csillagfürt	
	E-B	U	natúr joghurt, szezámmagos kiffi	185,0	8,0	6,0	3,0	24,0	0,0	0,6	tejtermék, laktóz; glutén; szezámmag; tojás	-
2021. 05. 19.	V-A	-	0,0	0,0	0,0	0,0	0,0	0,0	0,0	-	-	
	V-B											
	R	tej, 1,5%-os méz, margarin, 20%-os fehérkenyér	228,0	9,0	4,0	1,8	38,0	8,0	1,1	glutén; tejtermék, laktóz	csillagfürt; szója	
	T	gyümölcs	21,0	0,0	0,0	0,0	4,0	0,0	0,0	-	-	
	E-A	karalábéleves, rácos háffé, túró rudi	503,0	23,0	14,0	4,4	89,0	9,0	0,7	tejtermék, laktóz; zeller; glutén; hal; diófélék; földmogyoró; szója		
2021. 05. 19.	E-B	U	light sajtkém, magvas zsemle, zöldséppaprika	169,0	6,0	9,0	3,0	10,0	0,0	0,6	glutén; tejtermék, laktóz; tojás	diófélék; szezámmag
	V-A	-	0,0	0,0	0,0	0,0	0,0	0,0	0,0	-	-	
	V-B											

Apex-Telecom Kft, 1102 Budapest, Állomás utca 3. pex-Telecom Kft, 1102 Budapest, Állomás utca 3.

KÖZÉTKEZTETÉS19

Havi ebédlista megjelenítése

Korcsopos havi ebédlista

Navigation icons: back, forward, search, print, etc. | 75% zoom | Dátum: 2021.05.18. 10:34:07 | **KÖZÉTKEZTETÉSI RENDSZER** | Oldal: 1/1
VISONTA

Ebéd-lista : 2021.05.01 - 2021.05.31 - Bölesődei

Datum	Nap	Menu A	Kcal	Menü B	KCal
2021.05.03.	H	májgaluska leves sajtos metélt körte	511,0		
2021.05.04.	K	burgonyaleves brassófelet kapros tökfőzelék rozsos kenyér	553,0		
2021.05.05.	Sze	paradicsomleves bazsalikomos halfilé párolt barna rizs sajtmártás	628,0		
2021.05.06.	Cs	zellerkrémleves ketchupos csirkecomb petrezselymes burgonya csemege uborka	457,0		
2021.05.07.	P	húsleves főtt sertéshús meggyemártás pirított dara 1/2 adag	510,0		
2021.05.10.	H	frankfurti leves mélyos kalács alma	540,0		
2021.05.11.	K	karfiolleves vagdaltszelet sertéshúsból zöldbabfőzelék rozsos kenyér	548,0		
2021.05.12.	Sze	gombaleves rakott burgonya kolbászal céklakonzerv	465,0		
2021.05.13.	Cs	kaporleves pirított zsemlelecke grill csirkemell párolt rizs párolt vegyeszöldség 1/2 adag	508,0		
2021.05.14.	P	rizsleves főtt füstölt tarja lenkefőzelék rozsos kenyér	606,0		
2021.05.17.	H	tarhonyaleves csirkeájrizzottó gyümölcsös müzliszelet	515,0		
2021.05.18.	K	tárkonyos sertésraguleves barackos gombóc alma	736,0		
2021.05.19.	Sze	karalébéleves rácos halfilé túró nudi	503,0		
2021.05.20.	Cs	tojásleves, tejfölös csirkepörkölt tésztaköret vegyes vágott	508,0		
2021.05.21.	P	daragaluska leves meajorannás sertéstokány burgonyafőzelék rozsos kenyér	613,0		
2021.05.25.	K	fejtéttbab leves, tejfölös tojásos galuska fejjessaláta	547,0		
2021.05.26.	Sze	zöldborsóleves rakott lelkáposzta alma	438,0		
2021.05.27.	Cs	almaleves rántott sertésszelet burgonyapüré uborkasaláta	616,0		
2021.05.28.	P	csontleves húsgombóc sertéshúsból paradicsommártás rozsos kenyér	455,0		
2021.05.31.	H	palócleves kakaós csiga kelttészából cseresznye	519,0		

Apex Telecom kft. 1102 Budapest, Állomás utca 3

Mai: info@apex-telecom.hu

Nutricomp étlap importja

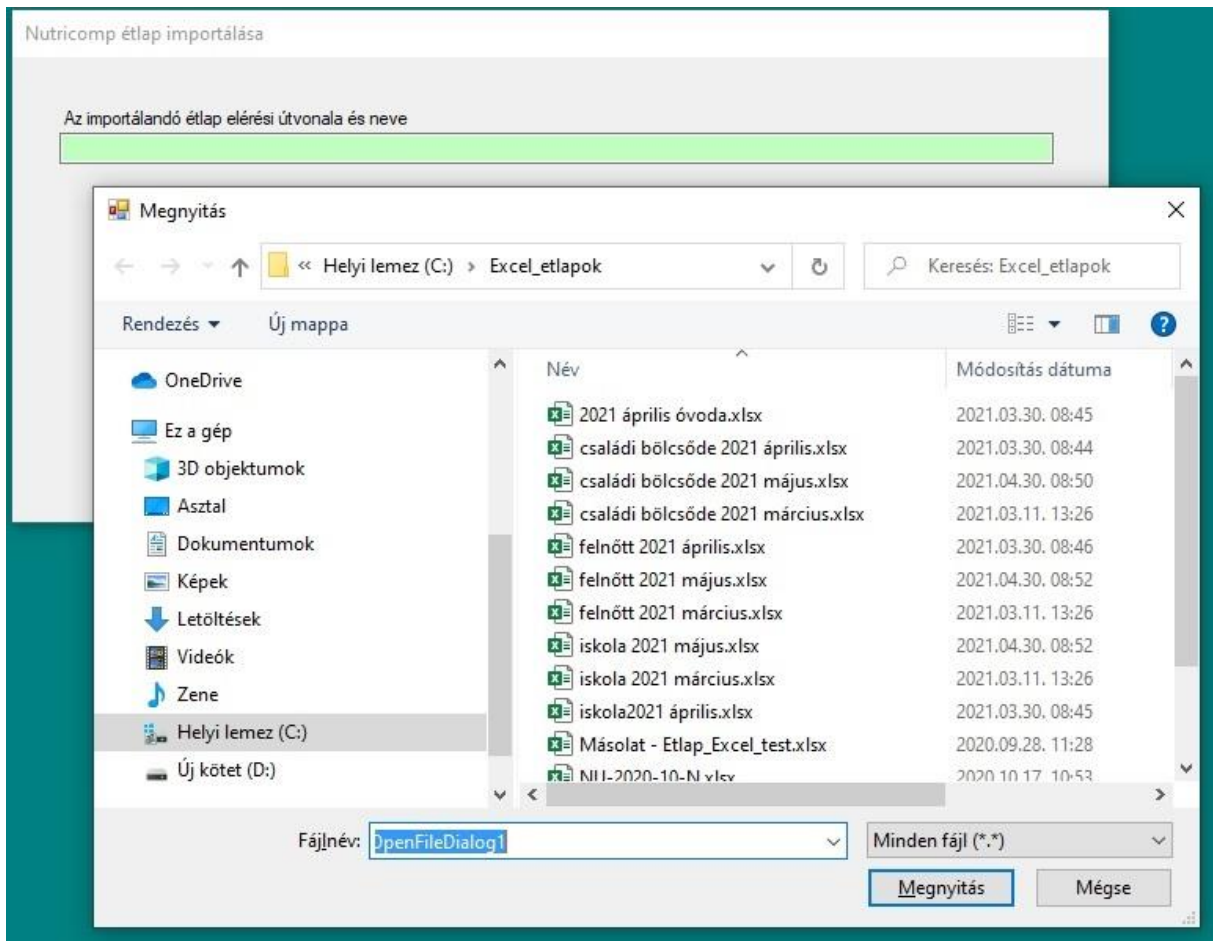

Az importálandó étlap elérési útvonala és neve mezőben az F-12 billentyűt megnyomva kiválaszthatja az importálandó xls fájlt a listából. (Ezek a fájlok általában ott találhatóak, ahol a Nutricomp word dokumentumai, hacsak Ön nem máshová exportálta őket.)

A későbbiek során Ön bármikor módosíthatja az importált étlapot az „Étlapok szerkesztése” menüpontban.

Amikor a címezőben megjelent a kiválasztott excel állomány útvonala és neve, ön az „ENTER” billentyű lenyomásával indíthatja a beolvasást. **(Előtte ellenőrizze a cím helyességét, nehogy felülírjon egy másik adatsort!!!)**

Személyi adatok kezelése

Új étkező adatainak felviteléhez kattaljen az **Új étkező** gombra! Hatására írhatóvá válnak azok a mezők, melyeket fel kell vinnünk a rendszerbe.

Rendkívül fontos, hogy az adatok pontosak legyenek, mert a továbbiakban ezeket az adatokat használjuk pl. a számlázásokhoz is. Ügyeljen az E-mail-ek, valamint a telefonszámok formátumára!

FONTOS! A rendszer a nevek alapján azonosítja az étkezőket, tehát csak egy személy rendelkezhets egy névvel. Ha két azonos nevű lép be a rendszerbe a második (harmadik...) nevet meg kell különböztetni!

Pl: Kovács József, Kovács 2 József, Kovács 3 József stb.

A „TAJ-szám-Személyi szám” az iskoláskorú gyermekeknél lehet (ajánlott) a diákigazolvány száma is, mely az A-B menü eldöntésénél kap fontos szerepet. Felnőtteknél (különösen az időseknél és hátrányos helyzetűeknél) kötelezően a TAJ-szám szükséges. (Állami támogatásoknál kötelező megadni)

Alapadatok

AZ ÉTKEZŐ

neve: <input style="width: 90%;" type="text"/>	anya neve: <input style="width: 90%;" type="text"/>
besorolás (kts) <input style="width: 90%;" type="text"/>	szül. hely: <input style="width: 90%;" type="text"/>
Intézményi bes: <input style="width: 90%;" type="text"/>	lakcím: <input style="width: 90%;" type="text"/>
étk. hely: <input style="width: 90%;" type="text"/>	szül. (év.hó.nap) <input style="width: 90%;" type="text"/>
árcsoport <input style="width: 90%;" type="text"/>	TAJ szám / Személyi szám <input style="width: 90%;" type="text"/>

Jogosultságok

Reggeli
 Tízórai
 Ebéd "A"
 Ebéd "B"
 Uzsonna
 Vacsora "A"
 Vacsora "B"
 Kiszállítás

Szülő/gondviselő/költségviselő

név: <input style="width: 90%;" type="text"/>	3. hónap fizetendő <input style="width: 90%;" type="text"/> HUF
lakcím: <input style="width: 90%;" type="text"/>	Fizetési forma <input type="radio"/> Késpénz <input type="radio"/> Átutalás <input type="radio"/> Csekk <input type="radio"/> Bankkártya
Bankszámla sz.: <input style="width: 90%;" type="text"/>	
Szig.sz: <input style="width: 90%;" type="text"/>	
E-mail: <input style="width: 90%;" type="text"/>	
Telefon: <input style="width: 90%;" type="text"/>	Egyéni adatkezelés <input type="checkbox"/>

Mobil fom: +36 123 456 789
 Vezetékes fom: 06 37 123 456

KÖZÉTKEZTETÉS19

Meglévő személyek adatainak módosítására először válassza ki az étkezés helyét, majd használja a **Keresés** gombot!

Hatására megjelenik az étkezési helyhez tartozó egyének névlistája.

Alapadatok

AZ ÉTKEZŐ

neve:

besorolás (kts):

Intézményi be:

étk. hely:

árcsoport:

Jogosultságok

Reggeli

Uzsonna Vacsora "A" Vacsora "B" Kiszállítás

Szülő/gondviselő

név:

lakcím:

Bankszámla sz.:

Szig.sz:

E-mail:

Telefon:

Mobil f. Vezeté:

anya neve:

szül. hely:

lakcím:

szül. (év.hó.nap):

TAJ szám / Személyi szám:

3. hónap fizetendő HUF

Fizetési forma

Készpénz Átutalás Csekk Bankkártya

Egyéni adatkezelés

Mégsem Rögzítés Kilépés

Válassza ki a nevet majd kattikellen rá a névre! Ekkor megjelennek az adatok és írhatóvá válnak azok a mezők, melyek módosíthatók. (Az állandó adatok nem írhatók, pl: név, szül hely, stb.)

Az elvégzett módosítások után kattikeljen a **Rögzítés** gombra.

Amennyiben végzett az adatokkal A **Kilépés** gombra kattikelve jut vissza a menübe.

KÖZÉTKEZTETÉS19

Fontos megjegyzések!

A lakcím, illetve a szülő/gondviselő lakcímének cellájára klikkelve felugrik egy kis ablak, amiben az adatokat meg kell adni. Fontos, hogy az ott leírtakat pontosan tartsa be!

Előfordulhat, hogy a fixnek tekintett adatokat is módosítani kell. (Például házasságkötés után a nevet.)

Név módosítása: (Kizárólag az ételmezésvezető tudja módosítani):

Klikkeljen duplán a **neve**: felíratra, majd válaszoljon igennel a név változtatásához!

TAJ-szám/Személyi szám/Diák ig.sz. módosítása (Kizárólag az ételmezésvezető tudja módosítani):

Klikkeljen duplán a **TAJ szám/...** : felíratra, majd válaszoljon igennel a név változtatásához!

A módosítások után mentse el a változásokat!!!

Rendelések módosítások

A Besorolás, majd a név, év, hónap magadása után megjelenik a . Kattintson rá és láthatóvá válik a személy havi igénylése. Természetesen csak azok az objektumok módosíthatók, amelyek megfelelnek a módosítási feltételnek.

Rendelések - módosítások

Besorolás

Pénzügyi ügyintéző

Név

Szerencsés János

Év

2021

Hónap

5

Szerencsés János

2021 évi 5 havi étkezési igény

	1	2	3	4	5	6	7	8	9	10	11	12	13	14	15	16	17	18	19	20	21	22	23	24	25	26	27	28	29	30	31
	Szo	V	H	K	Sze	Cs	P	Szo	V	H	K	Sze	Cs	P	Szo	V	H	K	Sze	Cs	P	Szo	V	H	K	Sze	Cs	P	Szo	V	H

Reggeli	<input type="checkbox"/>	<input type="checkbox"/>	<input type="checkbox"/>	<input type="checkbox"/>	<input type="checkbox"/>	<input type="checkbox"/>	<input type="checkbox"/>	<input type="checkbox"/>	<input type="checkbox"/>	<input type="checkbox"/>	<input type="checkbox"/>	<input type="checkbox"/>	<input type="checkbox"/>	<input type="checkbox"/>	<input type="checkbox"/>	<input type="checkbox"/>	<input type="checkbox"/>	<input type="checkbox"/>	<input type="checkbox"/>	<input type="checkbox"/>	<input type="checkbox"/>	<input type="checkbox"/>	<input type="checkbox"/>	<input type="checkbox"/>	<input type="checkbox"/>	<input type="checkbox"/>	<input type="checkbox"/>	<input type="checkbox"/>	<input type="checkbox"/>	<input type="checkbox"/>	<input type="checkbox"/>	<input type="checkbox"/>
Tízórai	<input type="checkbox"/>	<input type="checkbox"/>	<input type="checkbox"/>	<input type="checkbox"/>	<input type="checkbox"/>	<input type="checkbox"/>	<input type="checkbox"/>	<input type="checkbox"/>	<input type="checkbox"/>	<input type="checkbox"/>	<input type="checkbox"/>	<input type="checkbox"/>	<input type="checkbox"/>	<input type="checkbox"/>	<input type="checkbox"/>	<input type="checkbox"/>	<input type="checkbox"/>	<input type="checkbox"/>	<input type="checkbox"/>	<input type="checkbox"/>	<input type="checkbox"/>	<input type="checkbox"/>	<input type="checkbox"/>	<input type="checkbox"/>	<input type="checkbox"/>	<input type="checkbox"/>	<input type="checkbox"/>	<input type="checkbox"/>	<input type="checkbox"/>	<input type="checkbox"/>	<input type="checkbox"/>	
Ebéd	<input type="checkbox"/>	<input type="checkbox"/>	<input type="checkbox"/>	<input type="checkbox"/>	<input type="checkbox"/>	<input type="checkbox"/>	<input type="checkbox"/>	<input type="checkbox"/>	<input type="checkbox"/>	<input type="checkbox"/>	<input type="checkbox"/>	<input type="checkbox"/>	<input type="checkbox"/>	<input type="checkbox"/>	<input type="checkbox"/>	<input type="checkbox"/>	<input checked="" type="checkbox"/>	<input checked="" type="checkbox"/>	<input checked="" type="checkbox"/>	<input checked="" type="checkbox"/>	<input type="checkbox"/>	<input type="checkbox"/>	<input type="checkbox"/>	<input type="checkbox"/>	<input type="checkbox"/>	<input type="checkbox"/>	<input type="checkbox"/>	<input type="checkbox"/>	<input type="checkbox"/>	<input type="checkbox"/>	<input checked="" type="checkbox"/>	
Ebéd B	<input type="checkbox"/>	<input type="checkbox"/>	<input type="checkbox"/>	<input type="checkbox"/>	<input type="checkbox"/>	<input type="checkbox"/>	<input type="checkbox"/>	<input type="checkbox"/>	<input type="checkbox"/>	<input type="checkbox"/>	<input type="checkbox"/>	<input type="checkbox"/>	<input type="checkbox"/>	<input type="checkbox"/>	<input type="checkbox"/>	<input type="checkbox"/>	<input checked="" type="checkbox"/>	<input type="checkbox"/>	<input type="checkbox"/>	<input type="checkbox"/>	<input type="checkbox"/>	<input type="checkbox"/>	<input type="checkbox"/>	<input type="checkbox"/>	<input checked="" type="checkbox"/>	<input checked="" type="checkbox"/>	<input checked="" type="checkbox"/>	<input type="checkbox"/>	<input type="checkbox"/>	<input type="checkbox"/>	<input type="checkbox"/>	
Uzsonna	<input type="checkbox"/>	<input type="checkbox"/>	<input type="checkbox"/>	<input type="checkbox"/>	<input type="checkbox"/>	<input type="checkbox"/>	<input type="checkbox"/>	<input type="checkbox"/>	<input type="checkbox"/>	<input type="checkbox"/>	<input type="checkbox"/>	<input type="checkbox"/>	<input type="checkbox"/>	<input type="checkbox"/>	<input type="checkbox"/>	<input type="checkbox"/>	<input type="checkbox"/>	<input type="checkbox"/>	<input type="checkbox"/>	<input type="checkbox"/>	<input type="checkbox"/>	<input type="checkbox"/>	<input type="checkbox"/>	<input type="checkbox"/>	<input type="checkbox"/>	<input type="checkbox"/>	<input type="checkbox"/>	<input type="checkbox"/>	<input type="checkbox"/>	<input type="checkbox"/>	<input type="checkbox"/>	
Vacsora	<input type="checkbox"/>	<input type="checkbox"/>	<input type="checkbox"/>	<input type="checkbox"/>	<input type="checkbox"/>	<input type="checkbox"/>	<input type="checkbox"/>	<input type="checkbox"/>	<input type="checkbox"/>	<input type="checkbox"/>	<input type="checkbox"/>	<input type="checkbox"/>	<input type="checkbox"/>	<input type="checkbox"/>	<input type="checkbox"/>	<input type="checkbox"/>	<input type="checkbox"/>	<input type="checkbox"/>	<input type="checkbox"/>	<input type="checkbox"/>	<input type="checkbox"/>	<input type="checkbox"/>	<input type="checkbox"/>	<input type="checkbox"/>	<input type="checkbox"/>	<input type="checkbox"/>	<input type="checkbox"/>	<input type="checkbox"/>	<input type="checkbox"/>	<input type="checkbox"/>	<input type="checkbox"/>	
Vacsora B	<input type="checkbox"/>	<input type="checkbox"/>	<input type="checkbox"/>	<input type="checkbox"/>	<input type="checkbox"/>	<input type="checkbox"/>	<input type="checkbox"/>	<input type="checkbox"/>	<input type="checkbox"/>	<input type="checkbox"/>	<input type="checkbox"/>	<input type="checkbox"/>	<input type="checkbox"/>	<input type="checkbox"/>	<input type="checkbox"/>	<input type="checkbox"/>	<input type="checkbox"/>	<input type="checkbox"/>	<input type="checkbox"/>	<input type="checkbox"/>	<input type="checkbox"/>	<input type="checkbox"/>	<input type="checkbox"/>	<input type="checkbox"/>	<input type="checkbox"/>	<input type="checkbox"/>	<input type="checkbox"/>	<input type="checkbox"/>	<input type="checkbox"/>	<input type="checkbox"/>	<input type="checkbox"/>	
Kiszállítás	<input type="checkbox"/>	<input type="checkbox"/>	<input type="checkbox"/>	<input type="checkbox"/>	<input type="checkbox"/>	<input type="checkbox"/>	<input type="checkbox"/>	<input type="checkbox"/>	<input type="checkbox"/>	<input type="checkbox"/>	<input type="checkbox"/>	<input type="checkbox"/>	<input type="checkbox"/>	<input type="checkbox"/>	<input type="checkbox"/>	<input type="checkbox"/>	<input type="checkbox"/>	<input type="checkbox"/>	<input type="checkbox"/>	<input type="checkbox"/>	<input type="checkbox"/>	<input type="checkbox"/>	<input type="checkbox"/>	<input type="checkbox"/>	<input type="checkbox"/>	<input type="checkbox"/>	<input type="checkbox"/>	<input type="checkbox"/>	<input type="checkbox"/>	<input type="checkbox"/>	<input type="checkbox"/>	

Mrendelések

Egyedi megrendelések
 Havi jogosult étkezések megrendelése
 Megrendelések törlése

A havi jogosult étkezések megrendelése gombra kattintva egyszerre megrendelhetjük a hónap hátralévő idejének jogosult étkezéseit. A hátralévő időszak megrendeléseinek teljes törlését a Megrendelések törlése gombra kattintva érjük el.

Az ebéd kiszállítás megrendelése illetve annak törlése szintén egy klikkeléssel megoldható.

A kilépések a gomboknak megfelelő feliratok szerint eszközölhetők.

Étkező Kódolása

A programrendszer tartalmaz egy, a felhasználók közvetlen használatát lehetővé tevő programot, a „Közétkeztetés-Étkező19” névvel. Használatával minden étkező (gondviselő) közvetlenül hozzáférhet az őt megillető adatokhoz.

Az adatbázis és a személyes adatok védelme okán ezt a programot csak azok tudják használni, akik léteznek az adatbázisban és az élelmezésvezető egy kóddal engedélyezi a program futtatását a felhasználó gépén.

Először válassza ki az étkező besorolását, majd a nevét és nyomja meg az Enter billentyűt!

Írja be a kapott kódsort a beküldött azonosító cellába, adja meg a használhatóság évét és hónapját, majd nyomja meg a **Kódolás** gombot.

Ha mindent jól írt be, (illetve jó a kapott kódsor) akkor megjelenik az üzemeltetési kódja a felhasználónak, amit el kell küldeni e-mail-ben a számára.

Figyelem! Ajánlott a beérkezett mail feladóját ellenőrizni, hogy csak illetékes személynek adjunk engedélyt. A kód csak arra a gépre lesz érvényes amelyiken a kódkérést kitöltötték!

Étkező engedélyezés

Az étkező besorolása: Pénzügyi ügyintéző

Az étkező neve: Szerencsés János

Kilépés

A költségviselő neve: Szerencsés János

A költségviselő lakcíme: 3271. Visonta, Szabadság út 10

A beküldött programazonosító: AFKA-ABCDEFGHIJKL-KHAQ

A program használható : 2022 Év 12 Hó 28. napjáig

Kódolás

A programot működtető kulcs:

CLVF - JAAC - RGLK - AJAI - AEBB - QDHB

Nyomtatás

Klikkeljen a **Nyomtatás** gombra! (Akkor is, ha Önnek nincs telepített nyomtatója)

Dátum: 2021. 05. 18. Oldal: 1/2

KÖZÉTKEZTETÉSI RENDSZER

FELHASZNÁLÓI HASZNÁLATI KULCS

Konyha telephelye:	VISONTA
Étkező neve:	Szerencsés János
Költségviselő neve:	Szerencsés János
Költségviselő lakcíme:	3271. Visonta, Szabadság út 10
Beküldött prg azonosító:	AFKA-ABCDEFGHIJKL-KHAQ

HASZNÁLATI KULCS:

CLVF -
 JAAC -
 RGLK -
 AJAI -
 AEBB -
 QDHB

:Használható (év): **2022** hó: **12** nap: **28** -ig

Tisztelt ügyfelünk!

Amennyiben a működéssel, az étkezéssel, vagy a kapcsolatokkal összefüggésben észrevétele, javaslata, kritikája stb. van, kérjük, hogy keresse az élelmezésvezetőt az általa megadott e-mail címen. (Ez többnyire megegyezik azzal a címmel, amelyikről ezt az értesítést kaptá.)

Amennyiben a programmal kapcsolatos észrevétele, javaslata van, kérjük, hogy azt juttassa el az alábbi e_mail címre:

info@apex-telecom.hu

Válassza a nyomtatási nézetet, nyomtassa ki (ha van nyomtatója) és mentse el PDF formátumban!
A PDF-lapot küldje el *válasz* e-mail-ban a megrendelőnek!

Rendszer modul

Üzemeltetési kódok

Ezt az ablakot már bemutattuk a 4. oldalon (Kódtablak). Kérem, hogy ott tekintse át!

Felhasználóváltás

Ezt az ablakot már bemutattuk a 5. oldalon (Bejelentkezés). Kérem, hogy ott tekintse át!

Kilépés

Erre klikkelve kilépünk a programból.

Pénzügyi modul

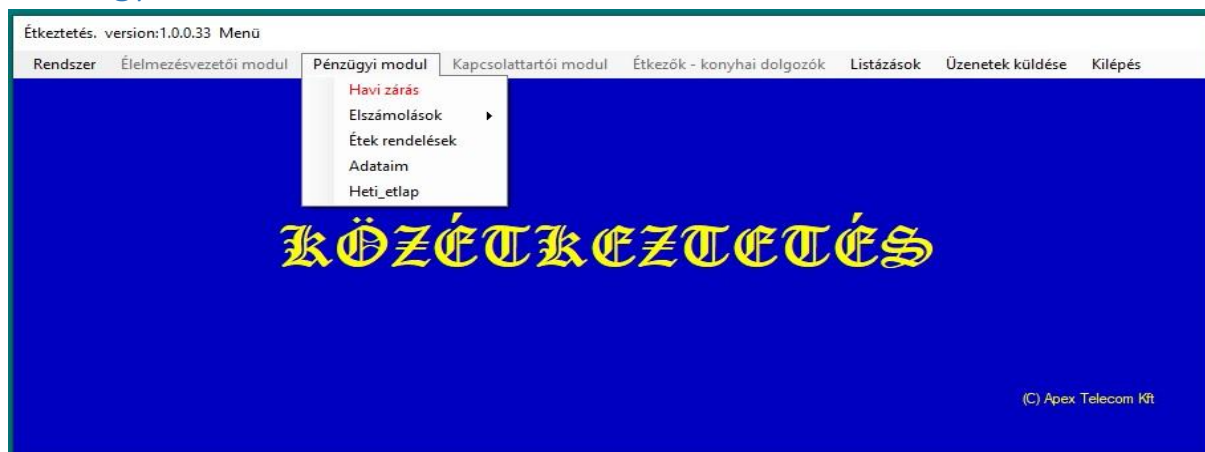

Havi zárás

Az elmúlt időszak étkezéseinek zárása. **Csak a jelenleg aktuális hónap előtti időszak zárható.**

Az (pénzügyi vezető gépére rögzített) elmentett adat-táblából bármikor visszakereshetők az étkezők havi adatai az akkor aktuális árjegyzék szerinti fizetési lapok és listák. A záráshoz adja meg a lezárandó évet és hónapot, majd klikkeljen a  gomra a folyamat elindításához. A folyamatjelző állandóan mutatja önnek, hogy hol tart a lezárás.

A zárási folyamat zárás közben nem megszakítható!

A zárási folyamat végén a felhőből törlődnek a lezárt hónap adatai.

Figyelem! Különleges hónapok!

A **júliusi** zárás alkalmával – tekintettel arra, hogy júniusban befejeződik a tanítás - az általános iskolásokat előre lépteti a rendszer! A nyolcadikosakat törli a rendszerből majd az elsősöket a másodikba, a másodikosokat a harmadikba... stb. lépteti. (Bukásoknál utána manuálisan kell javítani.)

Az **augusztusi** zárást - **melyet augusztus 31-én kell megcsinálni** – megelőzően a nagy-csoportba csak azok legyenek, akik iskolába fognak menni. Az óvodásoknak meg kell rendelni a következő hónap étkezését. A zárás alkalmával az óvodai nagy-csoportosokat a rendszer a zárás végén automatikusan átteszi az általános iskola első osztályába. (Valamennyit az 1A osztályba.) **Az zárás után az óvodában manuálisan el kell végezni a korrekciókat (csoport-besorolások) a személyi adatok ablakban!**

KÖZÉTKEZTETÉS19

Elszámolások

Elszámolólapok

Az elszámolólap megjelenítéséhez adja meg a szükséges adatokat,

ELSZÁMOLÁS

Év Hónap

Besorolás Név

Majd klikkeljen a gombra!

Datum: 2021. 05. 18. Oldal: 1/1

KÖZÖSSÉGI ÉTKEZTETÉS
VISONTA

ELSZÁMOLÁS

Név: Berencsi Róza Besorolás: Bölcsődei Időszak: 2021.03 hó
Ét.k.hely: Bölcsőde Árcsoport: 4.árcsoport
Költségviselő: Bakos Bettina Címe: 3271 Visonta Petőfi S.u.

Datum	Reggeli	Tízorai	Ebed	Uzsonna	Vacsora	Kiszállítás	Gondozás	Ossz
2021.03.01.	56	23	125	56	0	0	600	860
2021.03.02.	56	23	125	56	0	0	600	860
2021.03.03.	56	23	125	56	0	0	600	860
2021.03.04.	56	23	125	56	0	0	600	860
2021.03.05.	56	23	125	56	0	0	600	860
2021.03.06.	0	0	0	0	0	0	0	C
2021.03.07.	0	0	0	0	0	0	0	C
2021.03.08.	56	23	125	56	0	0	600	860
2021.03.09.	56	23	125	56	0	0	600	860
2021.03.10.	56	23	125	56	0	0	600	860
2021.03.11.	56	23	125	56	0	0	600	860
2021.03.12.	56	23	125	56	0	0	600	860
2021.03.13.	0	0	0	0	0	0	0	C
2021.03.14.	0	0	0	0	0	0	0	C
2021.03.15.	56	23	125	56	0	0	600	860
2021.03.16.	56	23	125	56	0	0	600	860
2021.03.17.	56	23	125	56	0	0	600	860
2021.03.18.	56	23	125	56	0	0	600	860
2021.03.19.	56	23	125	56	0	0	600	860
2021.03.20.	0	0	0	0	0	0	0	C
2021.03.21.	0	0	0	0	0	0	0	C
2021.03.22.	56	23	125	56	0	0	600	860
2021.03.23.	56	23	125	56	0	0	600	860
2021.03.24.	56	23	125	56	0	0	600	860
2021.03.25.	56	23	125	56	0	0	600	860
2021.03.26.	56	23	125	56	0	0	600	860
2021.03.27.	0	0	0	0	0	0	0	C
2021.03.28.	0	0	0	0	0	0	0	C
2021.03.29.	56	23	125	56	0	0	600	860
2021.03.30.	56	23	125	56	0	0	600	860
2021.03.31.	56	23	125	56	0	0	600	860
Állomány:	23	23	23	23	0	0	23	
Nettó össz.	1 288	529	2 875	1 288	0	0	13 800	19 780
Fizetendő:								21395

Apex Telecom Kft. 1102 Budapest, Állomás utca 3. E_mail: info@apex-telecom.hu

Az elszámolási lap képezi a fizetés alapját. A pénzügyi vezető gépére lementett adatokról évekre visszamenőleg is lekérhetők a listák

KÖZÉTKEZTETÉS19

Fizetési összesítő ABC sorrendben

Év: Hó: 

A szükséges adatok megadása után a  gombra kattelve megkapjuk a hónap összesített listáját

Befizetési kötelezettségek ABC sorrendben

1 of 6 Whole Page Find Next Klépés

Dátum: 2021. 05. 18. **KÖZÉTKEZTETÉSI RENDSZER** Oldal: 1/6
VISONTA
2021 - 3. hónap befizetési kötelezettségek

Nev	Reg	Tízorát	Ebed	Uzson	Vacs	Kiszall	Gond.	N.Ossz	AFA-s ár
Bajji Bence	0	0	2 415	0	0	0	0	2 415	3 065
Balás Attila	0	1 035	2 415	1 035	0	0	0	4 485	5 695
Balogh Hunor	0	0	4 830	0	0	0	0	4 830	6 135
Balogh József	0	0	13 340	0	0	0	0	13 340	16 940
Balogh Liliána Roxána	0	0	4 830	0	0	0	0	4 830	6 135
Banka Regina	0	0	4 830	0	0	0	0	4 830	6 135
Banka Zsolt	0	1 430	2 860	1 430	0	0	0	5 720	7 265
Bankó Flóra	0	2 070	4 830	2 070	0	0	0	8 970	11 390
Bárdos Bence	0	0	4 830	0	0	0	0	4 830	6 135
Bárdos Fanni	0	0	4 830	0	0	0	0	4 830	6 135
Bázing Norbert	0	2 070	4 830	2 070	0	0	0	8 970	11 390
Benedek Nóra	0	2 070	4 830	2 070	0	0	0	8 970	11 390
Bereczki Csenge	0	2 070	4 830	2 070	0	0	0	8 970	11 390
Berencsi Róza	1 288	529	2 075	1 288	0	0	13 800	19 780	21 395
Berényi Istvánné	0	0	1 800	0	0	600	0	2 400	3 050
Béres Bendegúz	0	2 070	4 830	2 070	0	0	0	8 970	11 390
Bódi Anina	0	1 430	2 860	1 430	0	0	0	5 720	7 265
Bódi Lóránd Kristóf	0	0	4 830	0	0	0	0	4 830	6 135
Bordás Bence	0	1 035	2 415	1 035	0	0	0	4 485	5 695
Bordás Kevin Márk	0	1 035	2 415	1 035	0	0	0	4 485	5 695
Boták Kornél	0	0	4 830	0	0	0	0	4 830	6 135
Bressó Gilla Angéla	0	1 035	2 415	1 035	0	0	0	4 485	5 695
Bressó Eszter	0	1 035	2 415	1 035	0	0	0	4 485	5 695
Buna Lehel	0	1 035	2 415	1 035	0	0	0	4 485	5 695
Buna Magdaléna	0	0	7 200	0	0	2 400	0	9 600	12 190
Buzás Nikoász	0	0	4 830	0	0	0	0	4 830	6 135
Csajka Krisztián	0	0	12 760	0	0	2 640	0	15 400	19 560
Cseh Dávid	0	0	4 830	0	0	0	0	4 830	6 135
Csernyák Csaba	0	2 070	4 830	2 070	0	0	0	8 970	11 390
Csernyák Péter	0	2 070	4 830	2 070	0	0	0	8 970	11 390
Csonkos Kólos Bence	0	0	4 830	0	0	0	0	4 830	6 135
Demé Roland	0	2 070	4 830	2 070	0	0	0	8 970	11 390
Damoszlai Csongor László	0	2 070	4 830	2 070	0	0	0	8 970	11 390
Damoszlai József Tiborné	0	0	3 960	0	0	0	0	3 960	5 030
Damoszlai Viktória	0	0	2 310	0	0	0	0	2 310	2 935
Összesen	10 304	130 367	894 940	156 638	0	22 320	110 400	1 245 170	1 678 500

APEX TELECOM Kft. 1102 Budapest, Állomás utca 3. E-mail: info@apex-telecom.hu

A lapra természetesen vonatkoznak a lapozási szabályok.

KÖZÉTKÉZTETÉS19

Fizetési összesítő besorolásonként

Erre a megoldásra is ugyanazok az adatmeghatározási utasítások érvényesek mint az ABC-s sorrendre.

A  gomb megnyomása után megjelenik a lista

Fizetési összesítő besorolásonként										
Dátum: 2021. 05. 18.										
KÖZÉTKÉZTETÉSI RENDSZER										
VISONTA										
Befizetési kötelezettségek 2021.3. Hó										
Besorolas	Nev	Regg.	Tizo.	Ebed	Uzson	Vacs	Kiszall	Gond.	Ossz	ÁFA-s
☑ Bölcsődei	Berencsi Róza	1 288	529	2 875	1 288	0	0	13 800	19 780	21 395
	Kecskés Abigél	1 288	529	2 875	1 288	0	0	13 800	19 780	21 395
	Sajtos Luca	1 288	529	2 875	1 288	0	0	13 800	19 780	21 395
	Sajtos Rebeka	1 288	529	2 875	1 288	0	0	13 800	19 780	21 395
	Sisa Luca	1 288	529	2 875	1 288	0	0	13 800	19 780	21 395
	Tóth Lili	1 288	529	2 875	1 288	0	0	13 800	19 780	21 395
	Török Julianna	1 288	529	2 875	1 288	0	0	13 800	19 780	21 395
	Tresó Dominik	1 288	529	2 875	1 288	0	0	13 800	19 780	21 395
		10 304	4 232	23 000	10 304	0	0	110 400	158 240	171160
☒ Óvodai		0	19 435	38 870	19 435	0	0	0	77 740	98740
☒ Iskolai		0	126 900	481 530	126 900	0	0	0	735 330	933770
☒ Felnőtt		0	0	307 780	0	0	22 320	0	330 100	419255
☒ Konyhai d		0	0	6 160	0	0	0	0	6 160	7825
☒ Kapcs.tart		0	0	24 260	0	0	0	0	24 260	30810
☒ Pénzügye s		0	0	13 340	0	0	0	0	13 340	16940
Total		10 304	150 567	894 940	156 639	0	22 320	110 400	1 345 170	1 678 500

APEX TELECOM Kft. 1102 Budapest, Állomás utca 3. Mail: info@apex-telecom.hu

A besorolások előtt látható + illetve – jelre a listák kinyithatók, illetve becsukhatók. Ez különösen akkor hasznos, ha a befizetéseket az étkezési kapcsolattartók segítik.

Fizetési lista étkezési helyek szerint

Az eljárás és a nyomtatási lista hasonló a besorolások szerinti listához, csak a csoportosítás étkezési helyek szerint történik

Excel számla-táblák listája

A modul fejlesztési stádiumban van

Étek rendelések

Ezt az ablakot már bemutattuk a 16. oldalon (Rendelések-módosítások). Kérem, hogy ott tekintse át!

Adataim

Ezt az ablakot már bemutattuk a 14. oldalon (Személyi adatok). Kérem, hogy ott tekintse át!

Heti étlap

Ezt az ablakot már bemutattuk a 11. oldalon (Heti étlap megjelenítése). Kérem, hogy ott tekintse át!

Kapcsolattartói modul

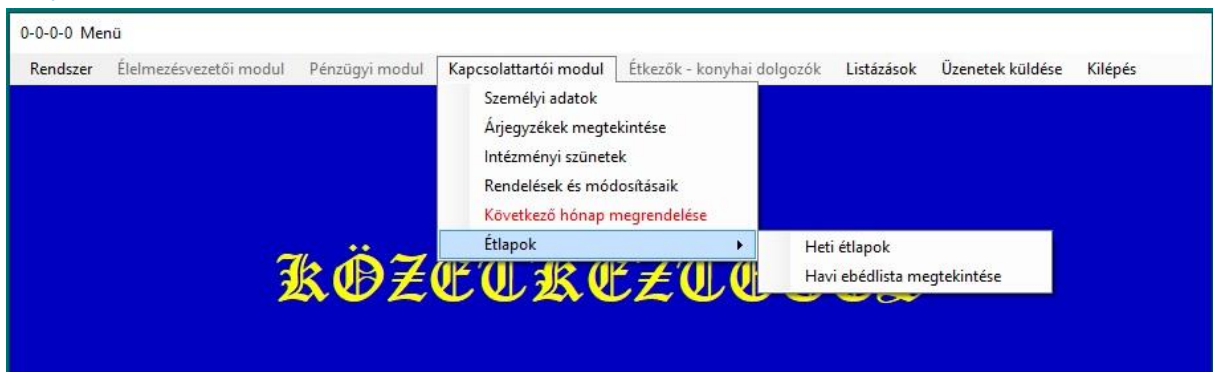

Személyi adatok

Ezt a menüpontot már ismertettük az Élelmezésvezetői modulban a „Személyi adatok kezelése” címmel (14. oldal). Kérem, hogy tekintse át ott. (Korlátozás: Az árcsoport, illetve az új személy felvétele itt nem használható, annak megállapítása az élelmezésvezető hatás- és jogköre.

Árjegyzékek megtekintése

Ezt a menüpontot már ismertettük az Élelmezésvezetői modulban Árjegyzék címmel (8. oldal). Annyi az eltérés az ott leírtaktól, hogy a kapcsolattartó nem tudja szerkeszteni az árjegyzéket, csak megtekintheti azt.

Intézményi szünetek

A bölcsődéknél, az óvodáknál valamint az iskoláknál előfordulhat, hogy szünetet rendelnek el. (Egészségügyi, továbbképzési, értekezletek, tavaszi-őszi szünet stb. miatt) Ezt a programrészt azért fejlesztettük, hogy a kapcsolattartók viszonylag egyszerűen törölhessék az aznapi megrendeléseket.

Először válassza ki a szervezeti egységet, majd a dátum-mezőben válassza azt a napot, amelyen szünet lesz az intézményben. Ezek után klikkeljen a  gombra. Hatására a dátum bekerül a jobb oldalon látható táblázatba.

Amennyiben a „Felnőtteknek is” jelölőnégyzet be van jelölve, akkor az intézményben étkező felnőtteket is törli az aznapi megrendelésekből. (A tálalókonyha „nem üzemel” állapot.)

Amennyiben a szünet több mint egy napot tart, valamennyi napra el kell végezni a műveletet.

Ha törölni szeretné a táblázatból valamelyik napot, akkor jelölje ki a táblázatban a kívánt napot, majd duplán klikkel rá. A program rákérdez a törlésre, majd törli azt, ha igennel válaszol. (A dátum elmúltával célszerű a táblázatból a napot törölni az áttekinthetőség miatt.)

Figyelem! A táblázatból történő törlés nem jelenti azt, hogy a kérdéses dátummal meg is rendeli a képviselteknek a jogosult étkezést a program a kérdéses napra. Azt egyenként el kell végezni, ha szükséges.

Rendelések és módosítások

Ezt a menüpontot már ismertettük az Élelmezésvezetői modulban „Rendelések, módosítások” címmel (16.oldal).

Következő hónap megrendelése

Ennek a menüpontnak rendkívül nagy szerepe van a kapcsolattartók munkáinak könnyítésében.

Egy iskolában, ahol 200-300 gyermek tanul, nagyon nagy munka az egyes hónap étkezéseinek megrendelése. Ezt a munkát veszi le részben a kapcsolattartóról a program. Hatására minden étkezésre jogosultnak megrendeli a számára engedélyezett étkezést (Tízórai, ebéd, uzsonna. **Ezt egyénenként módosítani kell, ha valaki nem veszi igénybe a szolgáltatást**) Az A-B menükre való tekintettel a program természetesen nem tudhatja, ki melyik menüt választja, ezért mindenkinek az „A” változatot rendeli meg.

Azokon a településeken ahol használják a „Közétkeztetés_étkező19” programot természetesen minden étkező (vagy szülő) a tetszésének megfelelően módosíthatja a megrendeléseit.

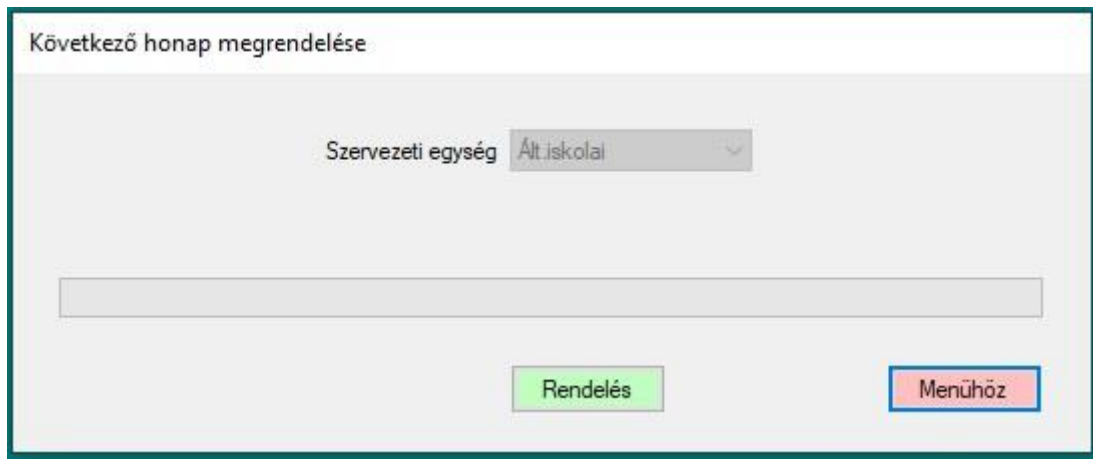

A programrész indítása a **Rendelés** gombra történő klikkeléssel indul. **A parancs nem visszavonható!**

Étlapok

Heti étlapok

Ezt a menüpontot már ismertettük az Élelmezésvezetői modulban „Heti étlap” címmel (11. oldal).

Havi ebédlista megtekintése

Ezt a menüpontot már ismertettük az Élelmezésvezetői modulban „Havi ebédlista” címmel.(12.oldal)

Étkezők, konyhai dolgozók

Személyes adataim

Ezt a menüpontot már ismertettük az Élelmezésvezetői modulban a „Személyi adatok kezelése” címmel. Kérem, hogy tekintse át ott! (14.oldal) Az adatok nem módosíthatók, csak megtekinthetők.

Rendelések és módosítások

Ezt a menüpontot már ismertettük az Élelmezésvezetői modulban „Rendelések, módosítások” címmel. (16.oldal)

Havi ebédlista

Ezt a menüpontot már ismertettük az Élelmezésvezetői modulban „Havi ebédlista” címmel.(12.oldal)

Napi étkezési lista

Napi étkezési lista

Dátum: 2021. 05. 20. 17:14:28

ÉTKEZÉSRE JOGOSULTAK LISTÁJA Oldal: 1/1

VISONTA

2021.05.20.

Etk. hely	Intézetben belül	Nev	R	T	E-A	E-B	U	V-A	V-B
☐ Bölcsöde	☐ Bölcs A	Berencsi Róza	<input checked="" type="checkbox"/>	<input checked="" type="checkbox"/>	<input checked="" type="checkbox"/>	<input type="checkbox"/>	<input checked="" type="checkbox"/>	<input type="checkbox"/>	<input type="checkbox"/>
		Kecskés Abigél	<input checked="" type="checkbox"/>	<input checked="" type="checkbox"/>	<input checked="" type="checkbox"/>	<input type="checkbox"/>	<input checked="" type="checkbox"/>	<input type="checkbox"/>	<input type="checkbox"/>
		Sajtos Rebeka	<input checked="" type="checkbox"/>	<input checked="" type="checkbox"/>	<input checked="" type="checkbox"/>	<input type="checkbox"/>	<input checked="" type="checkbox"/>	<input type="checkbox"/>	<input type="checkbox"/>
		Sisa Luca	<input checked="" type="checkbox"/>	<input checked="" type="checkbox"/>	<input checked="" type="checkbox"/>	<input type="checkbox"/>	<input checked="" type="checkbox"/>	<input type="checkbox"/>	<input type="checkbox"/>
		Tóth Lili	<input checked="" type="checkbox"/>	<input checked="" type="checkbox"/>	<input checked="" type="checkbox"/>	<input type="checkbox"/>	<input checked="" type="checkbox"/>	<input type="checkbox"/>	<input type="checkbox"/>
		Sajtos Luca	<input checked="" type="checkbox"/>	<input checked="" type="checkbox"/>	<input checked="" type="checkbox"/>	<input type="checkbox"/>	<input checked="" type="checkbox"/>	<input type="checkbox"/>	<input type="checkbox"/>
		Török Julianna	<input checked="" type="checkbox"/>	<input checked="" type="checkbox"/>	<input checked="" type="checkbox"/>	<input type="checkbox"/>	<input checked="" type="checkbox"/>	<input type="checkbox"/>	<input type="checkbox"/>
		Tresó Dominik	<input checked="" type="checkbox"/>	<input checked="" type="checkbox"/>	<input checked="" type="checkbox"/>	<input type="checkbox"/>	<input checked="" type="checkbox"/>	<input type="checkbox"/>	<input type="checkbox"/>
		Létszám: 8		8	8	8	0	8	0
Total	Össz. létszám: 8	8	8	8	0	8	0	0	
☐ Óvoda	Total	Össz. létszám: 53	0	53	53	0	53	0	0
☐ Iskola	Total	Össz. létszám: 126	0	84	126	0	84	0	0
Total	Total	Bejelentkezettek sz.:187	8	145	187	0	145	0	0

KÖZÉTKEZTETÉS19

A dátum megadása után megjelenik az étkezési lista. (Ha dátum változtatására nem jelenik meg a lista, nyomja meg az **Enter** billentyűt!) Az étkezési hely valamint az intézményen belüli oszlopok elején található illetve jelekre klikkelve az adatok kibonthatók vagy bezárhatók

Adagok szerinti lista

A konyhai dolgozók számára fontos, hogy a munkájukhoz nélkülözhetetlen adagok szerinti lista a rendelkezésükre álljon. A dátum megadása után megjelenik a lista, ami az előzőekben leírt módon kinyitható vagy becsukható.

Adag-lista									
2021.05.20.									
KÖZÉTKEZTETÉSI RENDSZER									
VISONTA									
ADAGOK SZERINTI NAPI LISTA - 2021-05-20									
Besorolas	Etk hely	Reggeli	Tizorai	Ebed A	Ebed B	Uzsonna	Vacs. A	Vacs. B	Kiszallitas
<input checked="" type="checkbox"/> Bölcsödei	Total	8	8	8	0	8	0	0	0
<input checked="" type="checkbox"/> Óvodai	Total	0	53	53	0	53	0	0	0
<input checked="" type="checkbox"/> Iskolai	Total	0	84	126	0	84	0	0	0
<input type="checkbox"/> Felnőtt	Iskola	0	0	2	0	0	0	0	0
	Közp.konyha	0	0	2	0	0	0	0	0
	Total	0	0	4	0	0	0	0	0
<input type="checkbox"/> Konyhai dolg	Közp.konyha	0	0	2	0	0	0	0	0
	Total	0	0	2	0	0	0	0	0
<input type="checkbox"/> Étk.kapcs.tartó	Bölcsöde	0	0	1	0	0	0	0	0
	Óvoda	0	0	1	0	0	0	0	0
	Total	0	0	2	0	0	0	0	0
<input type="checkbox"/> Pénzügyes	Közp.konyha	0	0	0	1	0	0	0	0
	Total	0	0	0	1	0	0	0	0
Total	Total	8	145	195	1	145	0	0	0
Fenőttek összesen		0	0	8	1	0	0	0	0

Apex Telecom Kft, 1102 Budapest, Állomás utca 3 Mail: info@apex-telecom.hu

Menüválasztások kijelzése

Az „A” „B” menüvel rendelkező (melegítő)konyhánál az egyik legnagyobb probléma, hogy a konyha hogyan döntheti el egyszerűen és főleg gyorsan, hogy kinek milyen menüt kell kiadni. Ez a programrész egy egyszerűen és gyorsan reagáló megoldást használ. Diákoknál rendelkezésre áll a **diákigazolvány** amely tartalmazza az egyén azonosító vonalkódját (a TAJ-szám helyett lehet megadni a személyi adatoknál). A más besorolásba tartozóknál pedig a TAJ szám lehet az azonosító, melyet a vonalkód-szerkesztővel bárkinek ki lehet nyomtatni és az azonosításhoz használni.

A vonalkódot egy viszonylag olcsó (20 000-50 000 HUF) vonalkód olvasó beolvassa. (Beszerzésében segítséget tudunk nyújtani.) A beolvasás (vagy beírás után) max. 1 másodpercen belül megjelenik a képernyőn a menü választás.

Menü-választások

Kilépés

Étkezési szak
 Ebéd Vacsora

Azonosító: 013699895

Időzítés: 6

Szerencsés János

B

Heti étlapok

Ezt a menüpontot már ismertettük az Élelmezésvezetői modulban „Étlapok ” címmel. (11.oldal)

KÖZÉTKEZTETÉS19

Listázások

0-0-0-0 Menü

Rendszer Élelmezésvezetői modul Pénzügyi modul Kapcsolattartói modul Étkezők - konyhai dolgozók **Listázások** Üzenetek küldése Kilépés

KÖZÉTKEZTETÉS

- Bejelentkezettek listája
- Besorolások listája
- Besorolási és jogosultsági lista besorolásonként
- Besorolási és jogosultsági lista ABC-ben
- Étkezési hely napi étkezési lista
- Teljes napi étkezési lista
- Intézetben belüli lista
- Adagok szerinti napi lista
- Ebéd kiszállítási lista
- Étkezésüket önállóan intézők
- Szociális ellátottak napi listája
- Költségviselők listája

(C) Apex Telecom Kft

Bejelentkezettek listája

Bejelentkezettek listája

Dátum: 2021. 05. 21. 11:49:00

KÖZÉTKEZTETÉSI RENDSZER

VISONTA

KÖZÉTKEZTETÉSRE BEJELENTKEZETTEK LISTÁJA

Etk. hely	Név	Lakcím	Költségviselő neve	Költségviselő lakcíme	Költségvis. mail	Telefon
☑ Bölcsőde	Berencsi Róza	3271 Visonta Petőfi S.u.21.	Bakos Bettina	3271 Visonta Petőfi S.u.	bakosbetti1991@gmail.hu	+36 705 118 612
	Bobák Éva	Gyöngyös, Kálvária utca 17	Pusztai Katalin	Gyöngyös, Kálvária utca 17	bobak.eva17@gmail.com	+36304104722
	Kecskés Abigél	3271 Visonta Táncsics Mihály u.15.	Mészáros Dorottya	3271 Visonta Táncsics Mihály u.15.	meszid13@gmail.com	+36 20 200 2753
	Kozáriné Futó Andrea	3271 Visonta, Sport út 25	Kozáriné Futó Andrea	3271 Visonta, Sport út 25	0	+36 305 718 376
	Sajtos Luca	3271 Visonta Vadvirág u 10.	Leitner Olga Zsuzsanna	3271 Visonta Vadvirág u 10.	leitner.olga@gmail.com	+36308118611
	Sajtos Rebeka	3271 Visonta Vadvirág u 10.	Leitner Olga Zsuzsanna	3271 Visonta Vadvirág u 10.	leitner.olga@gmail.com	+36308118611
	Sisa Luca	3271 Visonta Táncsics M.u.15/A	Sisa-Török Rita	3271 Visonta Táncsics M. u. 15/A	torok.rita86@gmail.com	06305104504
	Széchenyi Adrien	3261 Abasár, Iskola út 27	Széchenyi Adrien	3261 Abasár, Iskola út 27	adryenn@freemail.hu	+36 703 880 864
	Tóth Lili	3271 Visonta Alkotmány u.2/A	Tóth Dániel	3271 Visonta Alkotmány u.2/A	tothdani0318@gmail.hu	06304440315
	Török Julianna	3200 Gyöngyös Napnyugta u.1/6	Lénárt Orsolya	3200 Gyöngyös Napnyugta u. 1/6	orsolya.lenart@gmail.com	06307426311
	Tresó Dominik	3271 Visonta Sport u.38.	Kovács Ágnes	3271	kovacs.agnes88@gmail.com	06202536078
	Létszám:11					
☑ Óvoda	Létszám:62					
☑ Iskola	Létszám:149					
☑ Időseellátó	Létszám:65					
☑ Köz.p.konyha	Létszám:36					
Total	Létszám össz:323					

A lista a rendszerbe bejelentkezettek adatait tartalmazza, szervezeti egységenként. Alaphelyzetben minden szervezet csukva van. Kinyitni a piktogrammok magyarázatánál leírtak szerint lehet eljárni.

Besorolások listája

A lista a nevének megfelelően ABC sorrendben tartalmazza az adatokat. A kinyitás-becsukás az előzőekben leírtaknak megfelelően működik.

Besorolási lista

Dátum: 2021. 05. 21.
11:52:18

KÖZÉTKEZTETÉSI RENDSZER

Oldal: 1/1

VISONTA

BEJELENTKEZETTEK BESOROLÁSAI

Besorolas	Neve	Költségviselő	Etk hely	Arcsoport	Int beluli
<input checked="" type="checkbox"/> Bölcsődei	Berencsi Róza	Bakos Bettina	Bölcsőde	4. árkat.	Bölcs A
	Kecskés Abigél	Mészáros Dorottya	Bölcsőde	4. árkat.	Bölcs A
	Sajtos Luca	Leitner Olga Zsuzsanna	Bölcsőde	4. árkat.	Bölcs A
	Sajtos Rebeka	Leitner Olga Zsuzsanna	Bölcsőde	4. árkat.	Bölcs A
	Sisa Luca	Sisa-Török Rita	Bölcsőde	4. árkat.	Bölcs A
	Tóth Lili	Tóth Dániel	Bölcsőde	4. árkat.	Bölcs A
	Török Julianna	Lénárt Orsolya	Bölcsőde	4. árkat.	Bölcs A
	Tresó Dominik	Kovács Ágnes	Bölcsőde	4. árkat.	Bölcs A
<input checked="" type="checkbox"/> Óvodai					
<input checked="" type="checkbox"/> Iskolai					
<input checked="" type="checkbox"/> Középisk					
<input checked="" type="checkbox"/> Felnőtt					
<input checked="" type="checkbox"/> Konyh.dolg.					
<input checked="" type="checkbox"/> Kapcs.tartó					
<input checked="" type="checkbox"/> Pénzügyes					
Total					

Apex Telecom Kft. 1102. Budapest, Állomás utca 3

E-mail: info@apex-telecom.hu

KÖZÉTKEZTETÉS19

Besorolási és jogosultsági lista besorolásonként

Besorolási és jogosultsági lista besorolásonként

Dátum: 2021. 05. 21. 11:55:17

Közétkeztetési Rendszer
VISONTA

Besorolási és jogosultsági lista

Besorolas	Neve	Besorolas	Arcsoport	Etk hely	Int beluli	Regg	Tizo	Ebed A	Ebed B	Uzs	Vacs A	Vacs B
Bölcsödei	Berencsi Róza	Bölcsödei	4.árcsoport	Bölcsöde	Bölcs A	<input checked="" type="checkbox"/>	<input checked="" type="checkbox"/>	<input checked="" type="checkbox"/>	<input type="checkbox"/>	<input checked="" type="checkbox"/>	<input type="checkbox"/>	<input type="checkbox"/>
	Kecskés Abigél	Bölcsödei	4.árcsoport	Bölcsöde	Bölcs A	<input checked="" type="checkbox"/>	<input checked="" type="checkbox"/>	<input checked="" type="checkbox"/>	<input type="checkbox"/>	<input checked="" type="checkbox"/>	<input type="checkbox"/>	<input type="checkbox"/>
	Sajtos Luca	Bölcsödei	4.árcsoport	Bölcsöde	Bölcs A	<input checked="" type="checkbox"/>	<input checked="" type="checkbox"/>	<input checked="" type="checkbox"/>	<input type="checkbox"/>	<input checked="" type="checkbox"/>	<input type="checkbox"/>	<input type="checkbox"/>
	Sajtos Rebeka	Bölcsödei	4.árcsoport	Bölcsöde	Bölcs A	<input checked="" type="checkbox"/>	<input checked="" type="checkbox"/>	<input checked="" type="checkbox"/>	<input type="checkbox"/>	<input checked="" type="checkbox"/>	<input type="checkbox"/>	<input type="checkbox"/>
	Sisa Luca	Bölcsödei	4.árcsoport	Bölcsöde	Bölcs A	<input checked="" type="checkbox"/>	<input checked="" type="checkbox"/>	<input checked="" type="checkbox"/>	<input type="checkbox"/>	<input checked="" type="checkbox"/>	<input type="checkbox"/>	<input type="checkbox"/>
	Tóth Lili	Bölcsödei	4.árcsoport	Bölcsöde	Bölcs A	<input checked="" type="checkbox"/>	<input checked="" type="checkbox"/>	<input checked="" type="checkbox"/>	<input type="checkbox"/>	<input checked="" type="checkbox"/>	<input type="checkbox"/>	<input type="checkbox"/>
	Török Julanna	Bölcsödei	4.árcsoport	Bölcsöde	Bölcs A	<input checked="" type="checkbox"/>	<input checked="" type="checkbox"/>	<input checked="" type="checkbox"/>	<input type="checkbox"/>	<input checked="" type="checkbox"/>	<input type="checkbox"/>	<input type="checkbox"/>
	Tresó Dominik	Bölcsödei	4.árcsoport	Bölcsöde	Bölcs A	<input checked="" type="checkbox"/>	<input checked="" type="checkbox"/>	<input checked="" type="checkbox"/>	<input type="checkbox"/>	<input checked="" type="checkbox"/>	<input type="checkbox"/>	<input type="checkbox"/>
			8									
Óvodai			54									
Iskolai			126									
Középisk.			1									
Felnőtt			120									
Konyhai dolg			4									
Kapcsolattartó			9									
Pézügy	Szerencsés János	Pézügy	4.árcsoport	Közp.konyha	Felnőtt	<input type="checkbox"/>	<input type="checkbox"/>	<input checked="" type="checkbox"/>	<input checked="" type="checkbox"/>	<input type="checkbox"/>	<input checked="" type="checkbox"/>	<input checked="" type="checkbox"/>
Total			323									

Apex Telecom Kft, 1102 Budapest, Állomás utca 3

Web: www.apex-telecom.hu mail: info@apex-telecom.hu

A lista a nevének megfelelően a besorolásokat és a jogosultságokat tünteti fel az egyszerű eligazodást segítve.

Besorolási és jogosultsági lista ABC sorrendben

A lista az előzőekben leírt céllal készült, csak itt a teljes állomány szerepel ABC sorrendben.

Besorolási és jogosultsági lista ABC_ben

2021.05.21. 11:58:39

Közétkeztetési Rendszer
VISONTA

Besorolási és jogosultsági lista ABC sorrendben

Neve	Besorolas	Arcsoport	Etk hely	Int beluli	Regg	Tizo	Ebed A	Ebed B	Uzs	Vacs A	Vacs B
Baddi Assya	Középisk.	2.árkat.	Iskola	Középi.	<input type="checkbox"/>	<input checked="" type="checkbox"/>	<input checked="" type="checkbox"/>	<input checked="" type="checkbox"/>	<input checked="" type="checkbox"/>	<input checked="" type="checkbox"/>	<input checked="" type="checkbox"/>
Bagi Bence	Iskolai	3.árkat.	Iskola	6.o.	<input type="checkbox"/>	<input type="checkbox"/>	<input checked="" type="checkbox"/>	<input type="checkbox"/>	<input type="checkbox"/>	<input type="checkbox"/>	<input type="checkbox"/>
Baksa Botond	Óvodai	2.árkat.	Óvoda	Kis cs.	<input type="checkbox"/>	<input checked="" type="checkbox"/>	<input checked="" type="checkbox"/>	<input type="checkbox"/>	<input checked="" type="checkbox"/>	<input type="checkbox"/>	<input type="checkbox"/>
Baksa Nimród	Óvodai	2.árkat.	Óvoda	Középső	<input type="checkbox"/>	<input checked="" type="checkbox"/>	<input checked="" type="checkbox"/>	<input type="checkbox"/>	<input checked="" type="checkbox"/>	<input type="checkbox"/>	<input type="checkbox"/>
Balázs Attila	Iskolai	3.árkat.	Iskola	8.o.	<input type="checkbox"/>	<input checked="" type="checkbox"/>	<input checked="" type="checkbox"/>	<input type="checkbox"/>	<input checked="" type="checkbox"/>	<input type="checkbox"/>	<input type="checkbox"/>
Balázs Jácintné	Konyhai dolg	3.árkat.	Konyha	Felnőtt	<input type="checkbox"/>	<input type="checkbox"/>	<input checked="" type="checkbox"/>	<input type="checkbox"/>	<input type="checkbox"/>	<input type="checkbox"/>	<input type="checkbox"/>
Balogh Hunor	Iskolai	4.árkat.	Iskola	6.o.	<input type="checkbox"/>	<input type="checkbox"/>	<input checked="" type="checkbox"/>	<input type="checkbox"/>	<input type="checkbox"/>	<input type="checkbox"/>	<input type="checkbox"/>
Balogh József	Felnőtt	4.árkat.	Iskola	Felnőtt	<input type="checkbox"/>	<input type="checkbox"/>	<input checked="" type="checkbox"/>	<input type="checkbox"/>	<input type="checkbox"/>	<input type="checkbox"/>	<input type="checkbox"/>
Balogh Liliána Roxána	Iskolai	4.árkat.	Iskola	7.o.	<input type="checkbox"/>	<input type="checkbox"/>	<input checked="" type="checkbox"/>	<input type="checkbox"/>	<input type="checkbox"/>	<input type="checkbox"/>	<input type="checkbox"/>
Banka Regina	Iskolai	4.árkat.	Iskola	6.o.	<input type="checkbox"/>	<input type="checkbox"/>	<input checked="" type="checkbox"/>	<input type="checkbox"/>	<input type="checkbox"/>	<input type="checkbox"/>	<input type="checkbox"/>
Banka Zsolt	Óvodai	4.árkat.	Óvoda	Kis cs.	<input type="checkbox"/>	<input checked="" type="checkbox"/>	<input checked="" type="checkbox"/>	<input type="checkbox"/>	<input checked="" type="checkbox"/>	<input type="checkbox"/>	<input type="checkbox"/>
Bankó Flóra	Iskolai	4.árkat.	Iskola	3.o.	<input type="checkbox"/>	<input checked="" type="checkbox"/>	<input checked="" type="checkbox"/>	<input type="checkbox"/>	<input checked="" type="checkbox"/>	<input type="checkbox"/>	<input type="checkbox"/>
Bankó Olivér Tamás	Óvodai	2.árkat.	Óvoda	Nagy cs.	<input type="checkbox"/>	<input checked="" type="checkbox"/>	<input checked="" type="checkbox"/>	<input type="checkbox"/>	<input checked="" type="checkbox"/>	<input type="checkbox"/>	<input type="checkbox"/>
Barátfalvi Sándor	Felnőtt	2.árkat.	Konyha	Felnőtt	<input type="checkbox"/>	<input type="checkbox"/>	<input checked="" type="checkbox"/>	<input type="checkbox"/>	<input type="checkbox"/>	<input type="checkbox"/>	<input type="checkbox"/>
Barátfalvi Sándorné	Felnőtt	2.árkat.	Konyha	Felnőtt	<input type="checkbox"/>	<input type="checkbox"/>	<input checked="" type="checkbox"/>	<input type="checkbox"/>	<input type="checkbox"/>	<input type="checkbox"/>	<input type="checkbox"/>

Étkezési hely napi étkezési lista

Az étkezési hely és a dátum megadása után a napi étkezésre jogosultak listáját tartalmazza (az étkezővezető és a konyhai dolgozók és a kapcsolattartók használhatják)

Napi étkezési lista

Dátum: 2021. 05. 21. 12:01:21

ÉTKEZÉSRE JOGOSULTAK LISTÁJA

Oldal: 1/1

VISONTA

2021.05.21.

Etk. hely	Intézetben belül	Nev	R	T	E-A	E-B	U	V-A	V-B
Bölcsőde	Bölcs A	Berencsi Róza	<input checked="" type="checkbox"/>	<input checked="" type="checkbox"/>	<input checked="" type="checkbox"/>	<input type="checkbox"/>	<input checked="" type="checkbox"/>	<input type="checkbox"/>	<input type="checkbox"/>
		Kecskés Abigél	<input checked="" type="checkbox"/>	<input checked="" type="checkbox"/>	<input checked="" type="checkbox"/>	<input type="checkbox"/>	<input checked="" type="checkbox"/>	<input type="checkbox"/>	<input type="checkbox"/>
		Sajtos Rebeka	<input checked="" type="checkbox"/>	<input checked="" type="checkbox"/>	<input checked="" type="checkbox"/>	<input type="checkbox"/>	<input checked="" type="checkbox"/>	<input type="checkbox"/>	<input type="checkbox"/>
		Sisa Luca	<input checked="" type="checkbox"/>	<input checked="" type="checkbox"/>	<input checked="" type="checkbox"/>	<input type="checkbox"/>	<input checked="" type="checkbox"/>	<input type="checkbox"/>	<input type="checkbox"/>
		Tóth Lili	<input checked="" type="checkbox"/>	<input checked="" type="checkbox"/>	<input checked="" type="checkbox"/>	<input type="checkbox"/>	<input checked="" type="checkbox"/>	<input type="checkbox"/>	<input type="checkbox"/>
		Sajtos Luca	<input checked="" type="checkbox"/>	<input checked="" type="checkbox"/>	<input checked="" type="checkbox"/>	<input type="checkbox"/>	<input checked="" type="checkbox"/>	<input type="checkbox"/>	<input type="checkbox"/>
		Török Julianna	<input checked="" type="checkbox"/>	<input checked="" type="checkbox"/>	<input checked="" type="checkbox"/>	<input type="checkbox"/>	<input checked="" type="checkbox"/>	<input type="checkbox"/>	<input type="checkbox"/>
		Tresó Dominik	<input checked="" type="checkbox"/>	<input checked="" type="checkbox"/>	<input checked="" type="checkbox"/>	<input type="checkbox"/>	<input checked="" type="checkbox"/>	<input type="checkbox"/>	<input type="checkbox"/>
	Létszám: 8	8	8	8	0	8	0	0	
	Felnőtt	Bobák Éva	<input type="checkbox"/>	<input type="checkbox"/>	<input checked="" type="checkbox"/>	<input type="checkbox"/>	<input type="checkbox"/>	<input type="checkbox"/>	<input type="checkbox"/>
Létszám: 1	0	0	1	0	0	0	0		
Total	Össz. létszám: 9	8	8	9	0	8	0	0	
Total	Total	Bejelentkezettek sz.-9	8	8	9	0	8	0	0

Apex Telecom kft, 1102 Budapest, Állomás utca 3 www.apex-telecom.hu

Teljes napi étkezési lista

(Az étkezővezető használhatja)

Napi étkezési lista

Dátum: 2021. 05. 21. 12:06:07

ÉTKEZÉSRE JOGOSULTAK LISTÁJA

Oldal: 1/1

VISONTA

2021.05.21.

Etk. hely	Intézetben belül	Nev	R	T	E-A	E-B	U	V-A	V-B
Bölcsőde	Bölcs A	Berencsi Róza	<input checked="" type="checkbox"/>	<input checked="" type="checkbox"/>	<input checked="" type="checkbox"/>	<input type="checkbox"/>	<input checked="" type="checkbox"/>	<input type="checkbox"/>	<input type="checkbox"/>
		Kecskés Abigél	<input checked="" type="checkbox"/>	<input checked="" type="checkbox"/>	<input checked="" type="checkbox"/>	<input type="checkbox"/>	<input checked="" type="checkbox"/>	<input type="checkbox"/>	<input type="checkbox"/>
		Sajtos Rebeka	<input checked="" type="checkbox"/>	<input checked="" type="checkbox"/>	<input checked="" type="checkbox"/>	<input type="checkbox"/>	<input checked="" type="checkbox"/>	<input type="checkbox"/>	<input type="checkbox"/>
		Sisa Luca	<input checked="" type="checkbox"/>	<input checked="" type="checkbox"/>	<input checked="" type="checkbox"/>	<input type="checkbox"/>	<input checked="" type="checkbox"/>	<input type="checkbox"/>	<input type="checkbox"/>
		Tóth Lili	<input checked="" type="checkbox"/>	<input checked="" type="checkbox"/>	<input checked="" type="checkbox"/>	<input type="checkbox"/>	<input checked="" type="checkbox"/>	<input type="checkbox"/>	<input type="checkbox"/>
		Sajtos Luca	<input checked="" type="checkbox"/>	<input checked="" type="checkbox"/>	<input checked="" type="checkbox"/>	<input type="checkbox"/>	<input checked="" type="checkbox"/>	<input type="checkbox"/>	<input type="checkbox"/>
		Török Julianna	<input checked="" type="checkbox"/>	<input checked="" type="checkbox"/>	<input checked="" type="checkbox"/>	<input type="checkbox"/>	<input checked="" type="checkbox"/>	<input type="checkbox"/>	<input type="checkbox"/>
		Tresó Dominik	<input checked="" type="checkbox"/>	<input checked="" type="checkbox"/>	<input checked="" type="checkbox"/>	<input type="checkbox"/>	<input checked="" type="checkbox"/>	<input type="checkbox"/>	<input type="checkbox"/>
	Létszám: 8	8	8	8	0	8	0	0	
	Felnőtt	Bobák Éva	<input type="checkbox"/>	<input type="checkbox"/>	<input checked="" type="checkbox"/>	<input type="checkbox"/>	<input type="checkbox"/>	<input type="checkbox"/>	<input type="checkbox"/>
Létszám: 1	0	0	1	0	0	0	0		
Total	Össz. létszám: 9	8	8	9	0	8	0	0	
Óvoda	Total	Össz. létszám: 54	0	53	54	0	53	0	0
Iskola	Total	Össz. létszám: 128	0	84	128	0	84	0	0
Konyha	Total	Össz. létszám: 5	0	0	4	1	0	0	0
Total	Total	Bejelentkezettek sz.-196	8	145	195	1	145	0	0

Apex Telecom kft, 1102 Budapest, Állomás utca 3 www.apex-telecom.hu

Intézetten belüli lista

Egy-egy intézetten belüli csoportok listája. Belépéskor meg kell adni a csoport megnevezését. (Pl: óvodában a kis-csoport.)

Intezetten_beluli_lista

2021. 05. 21. **KÖZÉTKÉZTETÉSI RENDSZER** Oldal: 1/1

VISONTA- INTÉZMÉNYEN BELÜLI LISTA

Int.belül	Neve	Szül.	Szül.hely	Besorolás	Árcsoport
<input type="checkbox"/> Kis cs.	Baksa Botond	2017. 01. 21.	Gyöngyös	Óvodai	2.árcsop.
	Banka Zalán	2017. 02. 24.	Gyöngyös	Óvodai	4.árcsop.
	Béres Liza	2017. 10. 11.	Salgótarján	Óvodai	4.árcsop.
	Bódi Alina	2017. 06. 09.	Gyöngyös	Óvodai	4.árcsop.
	Handrik Péter	2017. 10. 21.	Gyöngyös	Óvodai	2.árcsop.
	Huszár Vendel	2017. 05. 31.	Gyöngyös	Óvodai	4.árcsop.
	Incze Patrik Sándor	2017. 05. 25.	Hatvan	Óvodai	2.árcsop.
	Istvánfy Miron	2017. 09. 24.	Gyöngyös	Óvodai	2.árcsop.
	Kiss Angelika	2017. 12. 25.	Gyöngyös	Óvodai	4.árcsop.
	Knaurek Abigél	2017. 07. 14.	Gyöngyös	Óvodai	4.árcsop.
	Kókai Marcell Ádám	2016. 09. 10.	Gyöngyös	Óvodai	2.árcsop.
	Kovács Nándor	2017. 09. 02.	Gyöngyös	Óvodai	4.árcsop.

Ebéd kiszállítási lista

A címnek megfelelően a kijelölt nap ebédkiszállításainak listája

Napi_kiszallitasi_lista

2021.05.21. 12:41:59 **KÖZÉTKÉZTETÉSI RENDSZER** Oldal: 1/1

VISONTA

Napi kiszállítás - 2021.05.21.

Nev	Menü	Lakcim
Balogh József	A	3271 Visonta, Petőfi u. 20.
Barátfalvi Sándor	A	3271 Visonta, Csaoás utca 2
Bozsik Pál János	A	3271 Visonta, Petőfi Sándor utca 70.
Domoszlai József Tiborné	A	3271. Visonta, Alkotmány u. 5.

Apex Telecom kft, 1102 Budapest, Állomás utca 2 Web:www.apex-telecom.hu mail:info@apex-telecom.hu

Étkezésüket önállóan intézők listája

Tekintettel arra, hogy a program alkalmas arra, hogy minden felhasználó a saját számítógépén intézze a megrendeléseit, ez a programrész segíti az áttekintést az önállóan (nem étkezési kapcsolattartón keresztül) intézőkről.

Besorolás	Neve	Lakcím	Jog nev	Jog tel
<input type="checkbox"/> Óvodai				
<input checked="" type="checkbox"/> Felnőtt	Emődi Eszter	3271. Visonta, Vadvirág u. 7.	Emődi Eszter	+36 7094 46 173
	Kemény Attiláné	3271. Visonta, Alkotmány u. 41.	Kemény Attiláné	+36 306 534 038
	Kispisti Andrea	3200. Gyöngyös, Kócsag u. 20.	Kispisti Andrea	+36 205 268 773
	Kőszegi Ferenc	3271. Visonta, Vadvirág u. 7.	Kőszegi Ferencné	+36 709 446 138
	Nagy Zoltánné	3271. Visonta, Jegenyé u. 26.	Nagy Zoltánné	+36 304 082 885
	Váradi Zsoltné	3271. Visonta, Vadvirág u. 1.	Váradi Zsoltné	+36 308 466 512
	Vighné Rácz Anikó	3271. Visonta, Dózsa u. 5.	Vighné Rácz Anikó	+36 205 317 498
Total				

Szociális ellátottak napi étkezési listája

Az idősek, vagy a szociálisan rászorulókról az ellátó szervezetnek napi szinten kell jelentést adni az illetékes szervezetnek az interneten keresztül. Az Ő munkájukat könnyíti meg a lista, amely tartalmazza a jelentéshez szükséges adatokat. (A TAJ-számot a személyiségi jogok miatt a képen használhatatlanná tettük).

Nev	Taj sz	Név	Taj sz
Barátság Sándor	00 10815	Szűcs Péter	1 74032
Barátság Sándorné	09 1518	Szűcs Péterné	066 907
Barányi Istvánné	0627 736	Török Lászlóné	0700 19
Barzanyi Józsefné	05925 29	Varga Zoltán Jánosné	0581 25
Buna Mária	1297 26	Veres Józsefné	01 4108
Elek István	01 2563	Viq Józsefné	01 4009
Elek Istvánné	0 41304	Vigh Jánosné	0531 89
Rehics István	11 76803		

Üzenetek küldése

A programcsomag fontos feladata a kapcsolattartás megkönnyítése a felhasználó (étkező) és az illetékes ügyintéző között. Ezért egy viszonylag egyszerű, - egyirányú – levelező modult építettünk a rendszerbe.

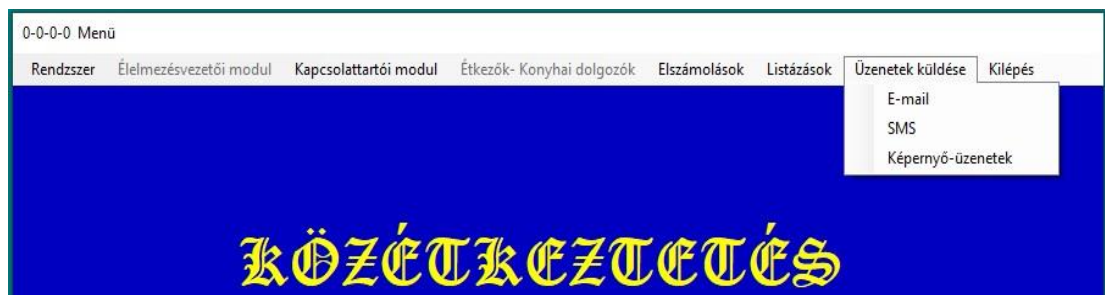

2. ábra

E-mail

Válassza ki, hogy melyik csoportba tartozik az a személy, akinek üzenetet szeretnénk küldeni. Hatására kinyílik a teljes lap.

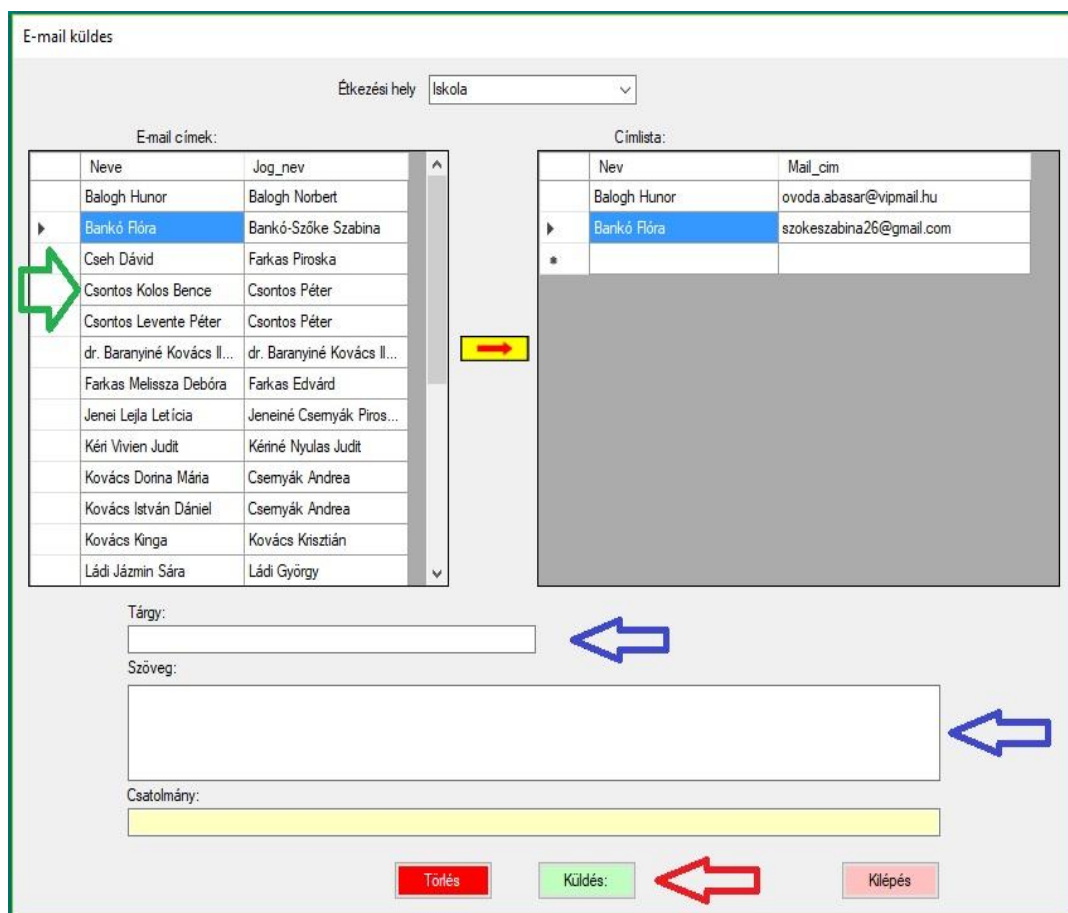

Akinek üzenetet szeretnénk küldeni, annak a nevére kell klikkelni (Zöld nyíllal jelölve). Hatására a név és a képviselőre jogosult személy E-mail címe megjelenik a jobb-oldalon látható táblázatban. (Ha törölni szeretnénk a nevet, akkor klikkeljünk duplán a jobb-oldali táblázatban a nevére)

KÖZÉTKEZTETÉS19

Ezek után töltsük ki a 'Tárgy' és 'Szöveg' feliratú mezőket! (Kék nyíllal jelölve) esetleg adjuk meg a csatolmány elérési útját. A csatolmány pontos címének meghatározását segíti az [F-12] billentyű leütése, aminek hatására kiválaszthatjuk a csatolmányt. Az **ENTER**-re klikkelve a pontos cím bekerül a mezőbe.

Ha mindennel elkészültünk klikkeljünk a **KÜLDÉS** gombra. Hatására minden címzettnek elküldi a rendszer az E-mail-t.

SMS

Amennyiben sürgős az üzenet és nem vagyunk biztosak abban, hogy a címzett elolvassa az E-mail üzenetet, akkor célszerű az egyszerűsített SMS-t használni

Amennyiben van a számítógéphez modem csatlakoztatva (kiválasztásában, illetve beszerzésében szívesen segítünk), válassza ki a csatlakoztatott modemet a legördülő listából, majd kattintson a **CONNECT** gombra.

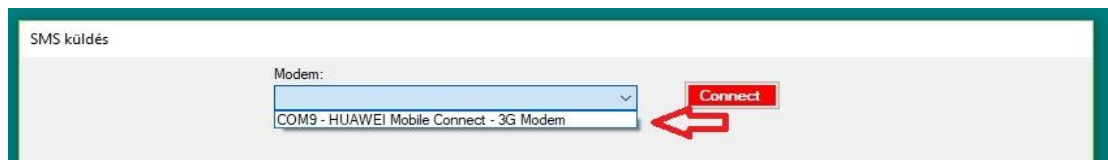

3. ábra

Ezek után válassza ki azt a szervezeti egységet, amelyikben a kívánt célszemély található!

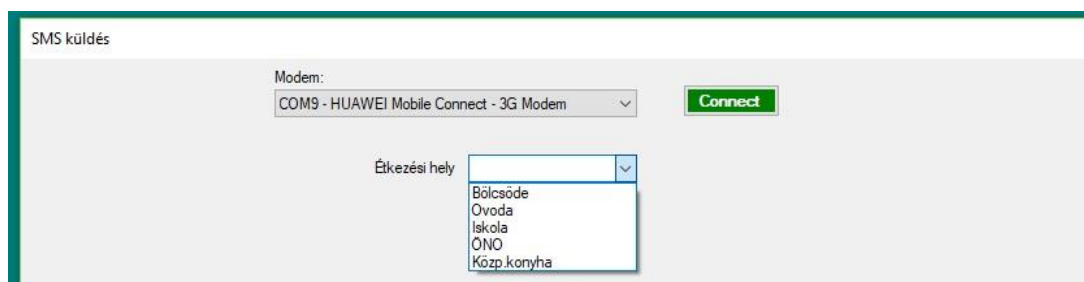

4. ábra

Ekkor megjelenik a teljes oldal.

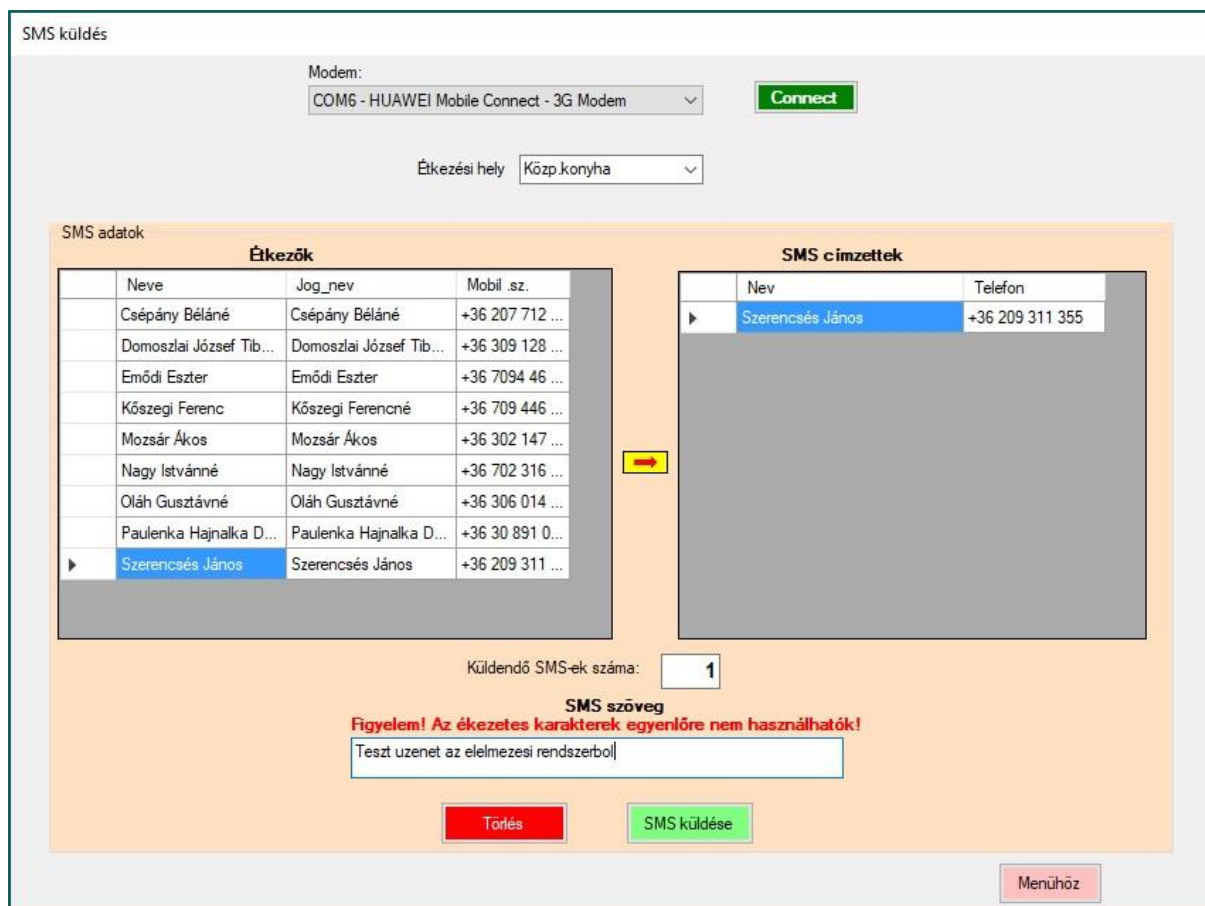

KÖZÉTKÉZTETÉS19

Válassza ki és klikkeljen arra a névre, akinek az üzenetet szeretné elküldeni. Hatására a név megjelenik a jobb-oldali táblázatban a telefonszámmal együtt.

Tekintettel arra, hogy az ékezetes karakterek kétszer annyi helyet foglalnak mint az angol karakterek, a költségek csökkentés érdekében csak az angol ABC betűi fogadja a rendszer. (50-100 üzenetnél már jelentős költségekről van szó)

Írja be a szöveget az 'SMS szöveg' mezőbe, majd klikkeljen az **SMS küldés** gombra!

A **Törlés** gombra klikkelve törlődik a szöveg és a címlista.

Zárszó

Bízunk benne, hogy alkotásunk jelentősen megkönnyíti az adminisztrációs munkát. A következőkben örömmel fogadunk minden jobbító szándékú észrevételt, javaslatot.

Elérhetőségeink:

E-mail: info@apex-telecom.hu

Posta: APEX TELECOM Kft
VISONTA
Szabadság utca 10

Telefon +36 209 311 355

APEX TELECOM
munkatársai